

NOTAT

Afdeling: Byg og miljø  
Dato: 11. januar 2021  
Reference: Rikke Kroier  
Tlf.: 89 59 40 36  
E-mail: [rk@norddjurs.dk](mailto:rk@norddjurs.dk)

## Screening for solceller, Hevringholm Gods

Norrdjurs Kommune har modtaget en ansøgning om opstilling af et solcelleanlæg på i alt 113 hektar ved Hevringholm Gods. Der er tale om et sammenhængende areal, der placeres på eksisterende agerjord.

Solcellearealet er indtegnet med rødt på nedenstående kort:



© Hexagon

### Plangrundlag

Et af formålene med planlovens landzonebestemmelser er at sikre, at opstilling af anlæg i det åbne land sker under hensyntagen til blandt andet landskabelige værdier samt i overensstemmelse med den overordnede planlægning.

### Gældende landskabelige bindinger på solcelleprojektets arealer

#### Bevaringsværdigt Landskab: Ørsted Kær

Ca. 100 hektar er placeret i udpegningen af et bevaringsværdigt landskab, der skal beskyttes og bevares.

Jf. kommuneplanen er det Kommunalbestyrelsens mål, at de bevaringsværdige landskaber skal beskyttes og oplevelsen af landskabsværdier vil som udgangspunkt veje tungere end benyttelseshensyn.

Kommunalbestyrelsens mål er endvidere, at kommunens Bevaringsværdige Landskabers tilstand skal styrkes med afsæt i landskabets karakter.

Der kan som udgangspunkt ikke opføres tekniske anlæg, der kan forringe områdets naturmæssige, kulturhistoriske eller rekreative landskabsværdier.

Det bevaringsværdige landskab er indtegnet med turkis flade på nedenstående kort

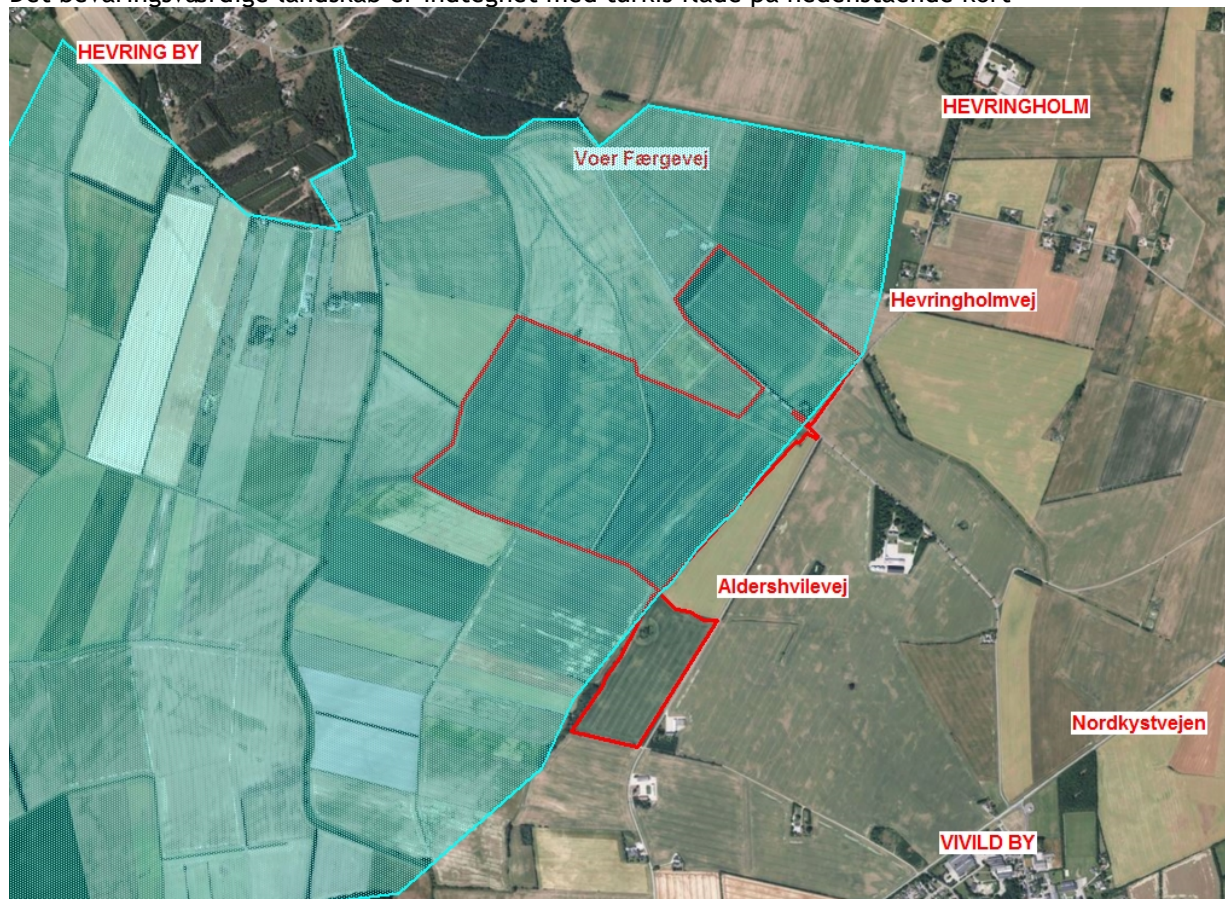

©Hexagon

Landskabelementer, der ønskes bevaret: Flade åbne landskabsstrøg, store udsigter, Ingen bygninger, intensiv landbrugsdrift.

#### Beskyttet natur, naturbeskyttelseslovens §3.

Der er en mindre, beskyttet sø på det nordligste areal.

#### Beskyttede diger.

Solcellearealerne afgrænses af flere, beskyttede diger. De er beskyttet ved Museumslovens § 29a, som indeholder en generel beskyttelse af sten- og jorddiger.

Formålet med museumslovens § 29a er at beskytte digerne, idet de vidner om Danmarks administrative inddeling og landbrugets historie, om driften i marken, beskatnings- og ejerforhold. De er også vigtige levesteder for dyr og planter og bidrager til et afvekslende landskab.

Digerne er indtegnet med orange streger på kortet næste side:



©Hexagon

#### Offentlighedens adgang.

Der løber flere markveje gennem området. Ifølge naturbeskyttelseslovens §26 er veje og stier i det åbne land som udgangspunkt åbne for offentlighedens adgang til fods eller på cykel. Lovens betegnelse 'veje og stier' dækker over permanente, menneskeskabte færdselsbaner, uanset belægning.

#### Skovrejsning.

Hele arealet er udpeget med 'skovrejsning, uønsket'.

#### Afstande til naboer og landsbyer.

Korteste afstand mellem solcelleanlægget og Vivild er ca. 1 km. Afstanden til Hevring By er ca. 1.5 km. Korteste afstand til nærmeste nabobebyggelse er ca. 180 meter.