

**Noter:**  
 Alle koter er iht. DVR90, og er projekt specifikke  
 Alle mål er i millimeter  
 Der må ikke måles på tegningen

Tegn. nr.:  
**A09-001**

**Signaturforklaring:**

- Ny bygning
- Ovenlys
- Eksisterende bygninger
- skel
- Eksist. træer
- Eksist. vej
- Ny vej
- Byggefelt jf. lokalplan

**Projekt specifikke noter:**



Fornæsvej 9 · Grenaa  
 Reberbanevej 10 · Randers  
 info@arkikon.dk  
 +45 86 32 78 44

**22.096 Grenaa Varmeværk - Varmepumpe, elkedel -bygning**

Grenaa Varmeværk  
 Bredstrupvej nummer  
 8500

Dato.: 2023.01.19  
 Udf./Kontr.: SNN/HJ  
 Målestok: 1:500

0 Oversigtsplan  
**Situationsplan**

Dispositionsforslag

Tegn. nr.:  
**A09-001**

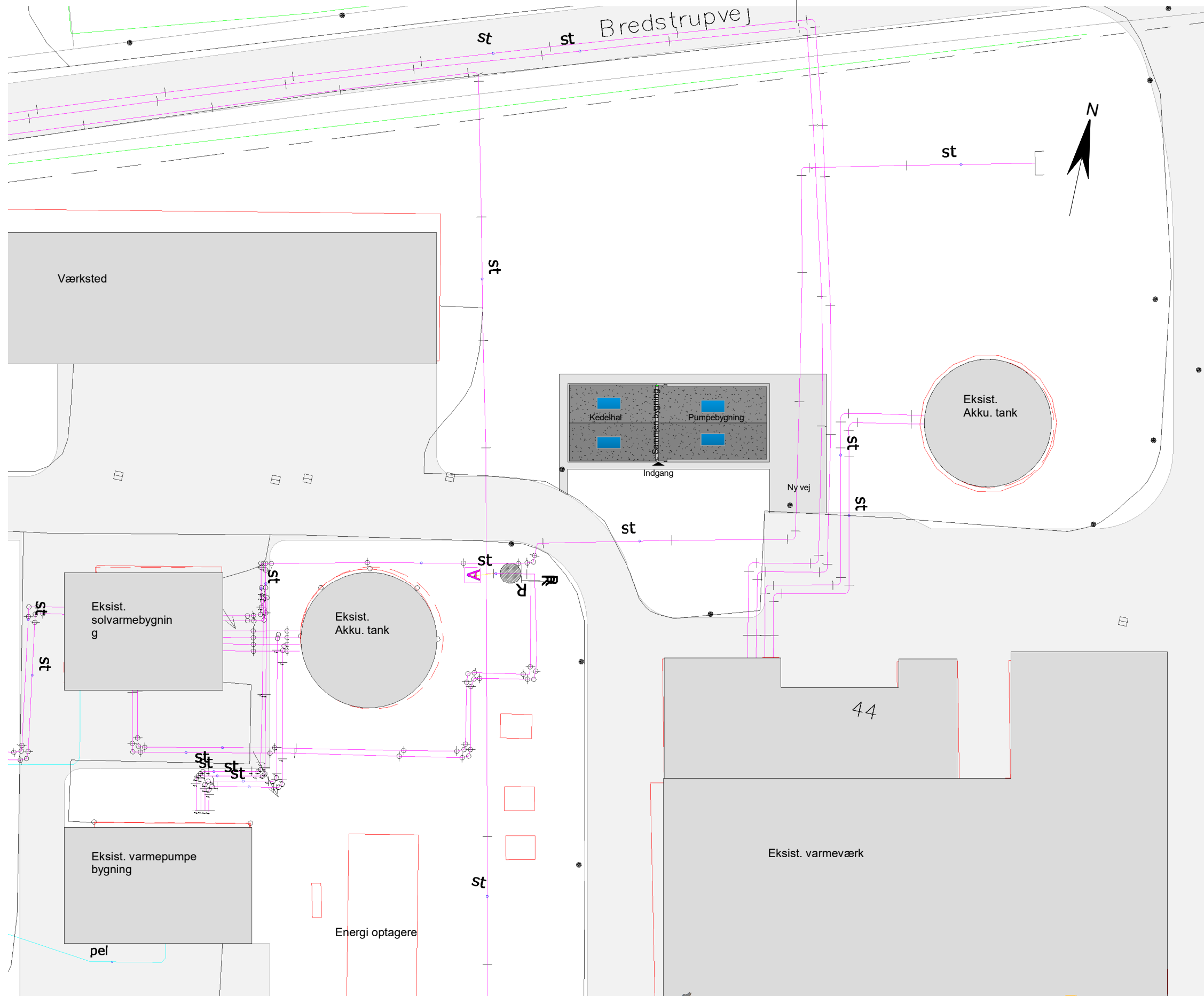

**Noter:**  
 Alle koter er iht. DVR90, og er projekt specifikke  
 Alle mål er i millimeter  
 Der må ikke måles på tegningen

Tegn. nr.:  
**A09-002**

**Signaturforklaring:**  
 Ny bygning  
 Eksisterende bygninger  
 Ledninger jf. LER

**Projekt specifikke noter:**  
 Leroplysninger er angivet af bygherre



Fornæsvej 9 · Grenaa  
 Reberbanevej 10 · Randers  
 info@arkikon.dk  
 +45 86 32 78 44

**22.096 Grenaa Varmeværk - Varmepumpe, elkedel -bygning**

Grenaa Varmeværk  
 Bredstrupvej nummer  
 8500

Dato.: 2023.01.19  
 Udf./Kontr.: SNN/HJ  
 Målestok: 1:500

0 Oversigtsplan  
 Situationsplan, m. LER  
 oplysning  
 Dispositionsforslag



Tegn. nr.:  
**A09-002**

Noter:  
Alle koter er iht. DVR90, og er projekt specifikke  
Alle mål er i millimeter  
Der må ikke måles på tegningen

Tegn. nr.:

A10-100

Signaturforklaring:

-  Sandwich betonelement
-  Sandwichpaneler
-  Pump, kedel mm.

Projekt specifikke noter:

- Brutto areal 245 m<sup>2</sup>
- Pumperum laves som beton elementer
- Kedelhal laves som sandwichpaneler

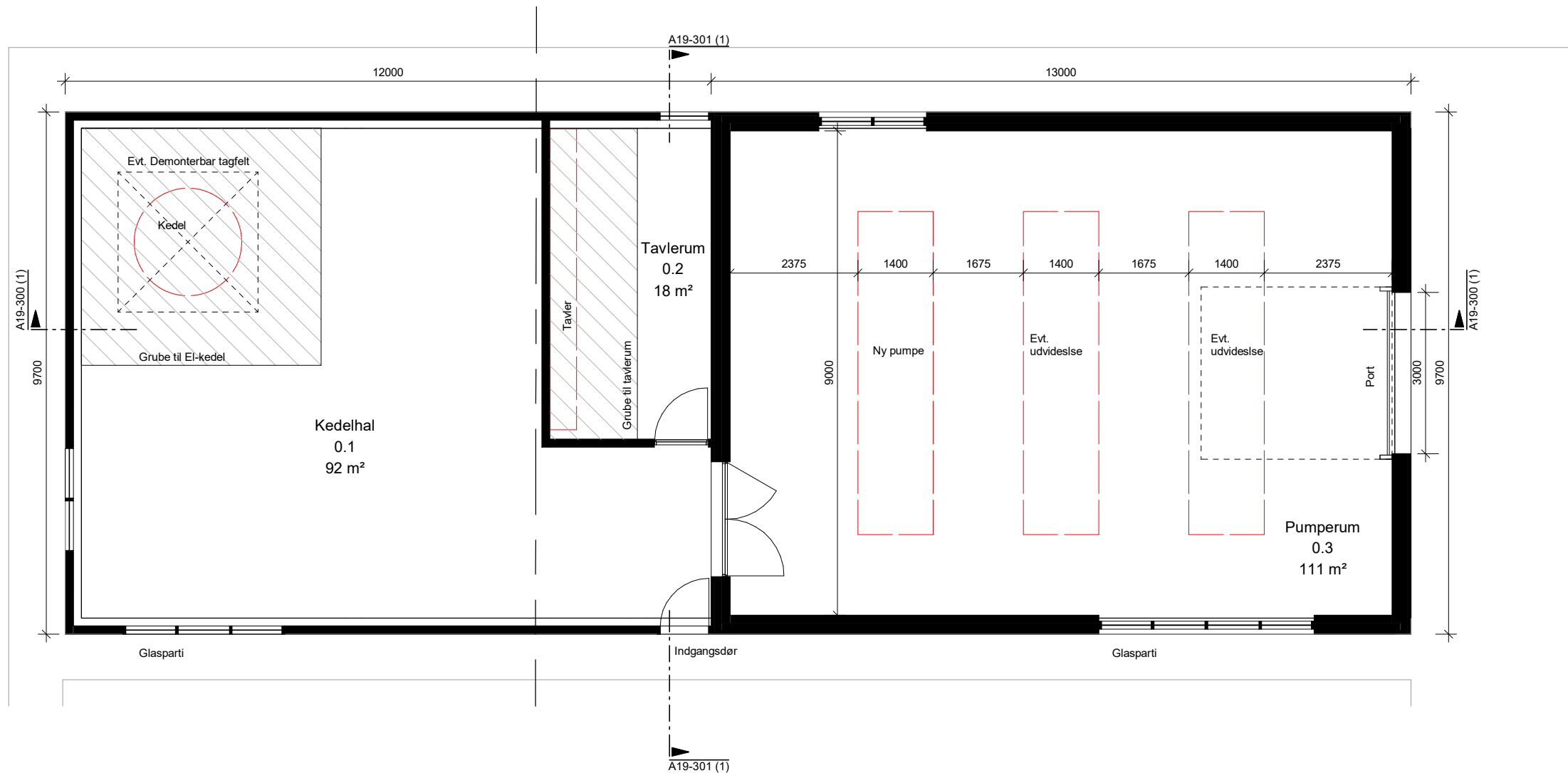

**ARKIKON**

Fornæsvej 9 · Grenaa  
Reberbanevej 10 · Randers  
info@arkikon.dk  
+45 86 32 78 44

22.096 Grenaa Varmeværk - Varmepumpe,  
elkedel -bygning

Grenaa Varmeværk  
Bredstrupvej nummer  
8500

1 Plantegning  
Stueetage

Dispositionsforslag

Dato.: 2023.01.19  
Udf./Kontr.: ASE/HJ  
Målestok: 1:100

Tegn. nr.:

A10-100

**Noter:**  
Alle koter er iht. DVR90, og er projekt specifikke  
Alle mål er i millimeter  
Der må ikke måles på tegningen

Tegn. nr.:

**A19-200**

**Signaturforklaring:**

■ Let facade  
■ Tung facade

**Projekt specifikke noter:**

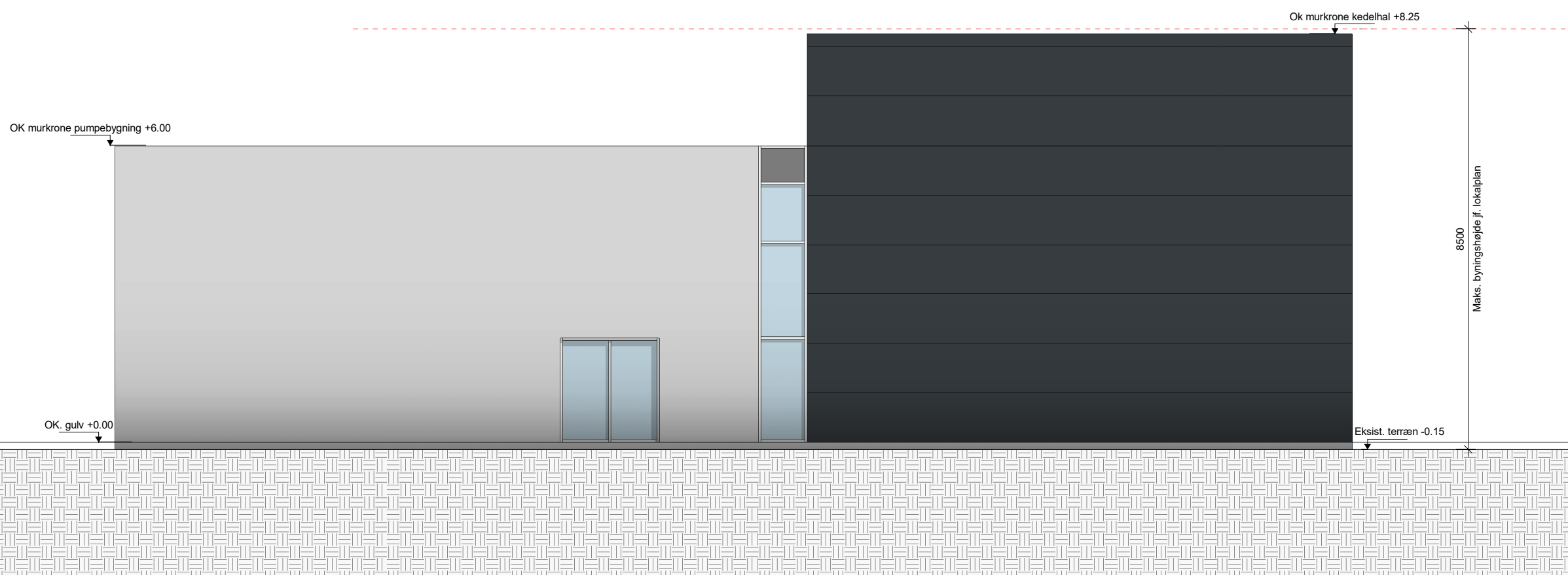

**ARKIKON**

Fornæsvej 9 · Grenaa  
Reberbanevej 10 · Randers  
info@arkikon.dk  
+45 86 32 78 44

**22.096 Grenaa Varmeværk - Varmepumpe,  
elkedel -bygning**

Grenaa Varmeværk  
Bredstrupvej nummer  
8500

2 Opstalter  
**Facade mod nord**

Dispositionsforslag

Dato.: 2023.01.19  
Udf./Kontr.: ASE/HJ  
Målestok: 1:100

Tegn. nr.:

**A19-200**

**Noter:**  
Alle koter er iht. DVR90, og er projekt specifikke  
Alle mål er i millimeter  
Der må ikke måles på tegningen

Tegn. nr.:

**A19-201**

**Signaturforklaring:**

■ Let facade  
■ Tung facade

**Projekt specifikke noter:**

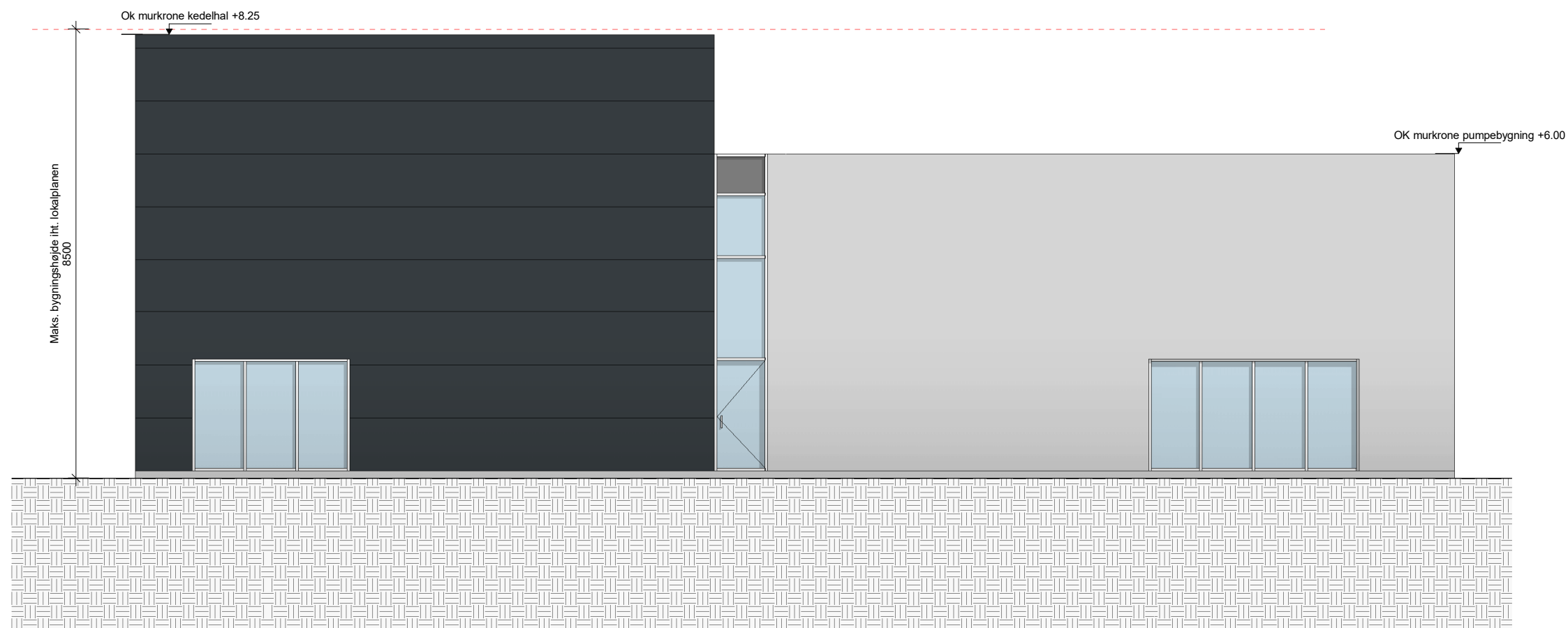

**ARKIKON**

Fornæsvej 9 · Grenaa  
Reberbanevej 10 · Randers  
info@arkikon.dk  
+45 86 32 78 44

**22.096 Grenaa Varmeværk - Varmepumpe,  
elkedel -bygning**

Grenaa Varmeværk  
Bredstrupvej nummer  
8500

2 Opstalter  
Facade mod syd

Dispositionsforslag

Dato.: 2023.01.19  
Udf./Kontr.: ASE/HJ  
Målestok: 1:100

Tegn. nr.:

**A19-201**

Noter:  
Alle koter er iht. DVR90, og er projekt specifikke  
Alle mål er i millimeter  
Der må ikke måles på tegningen

Tegn. nr.:

A19-202

Signaturforklaring:

■ Let facade  
■ Tung facade

Projekt specifikke noter:

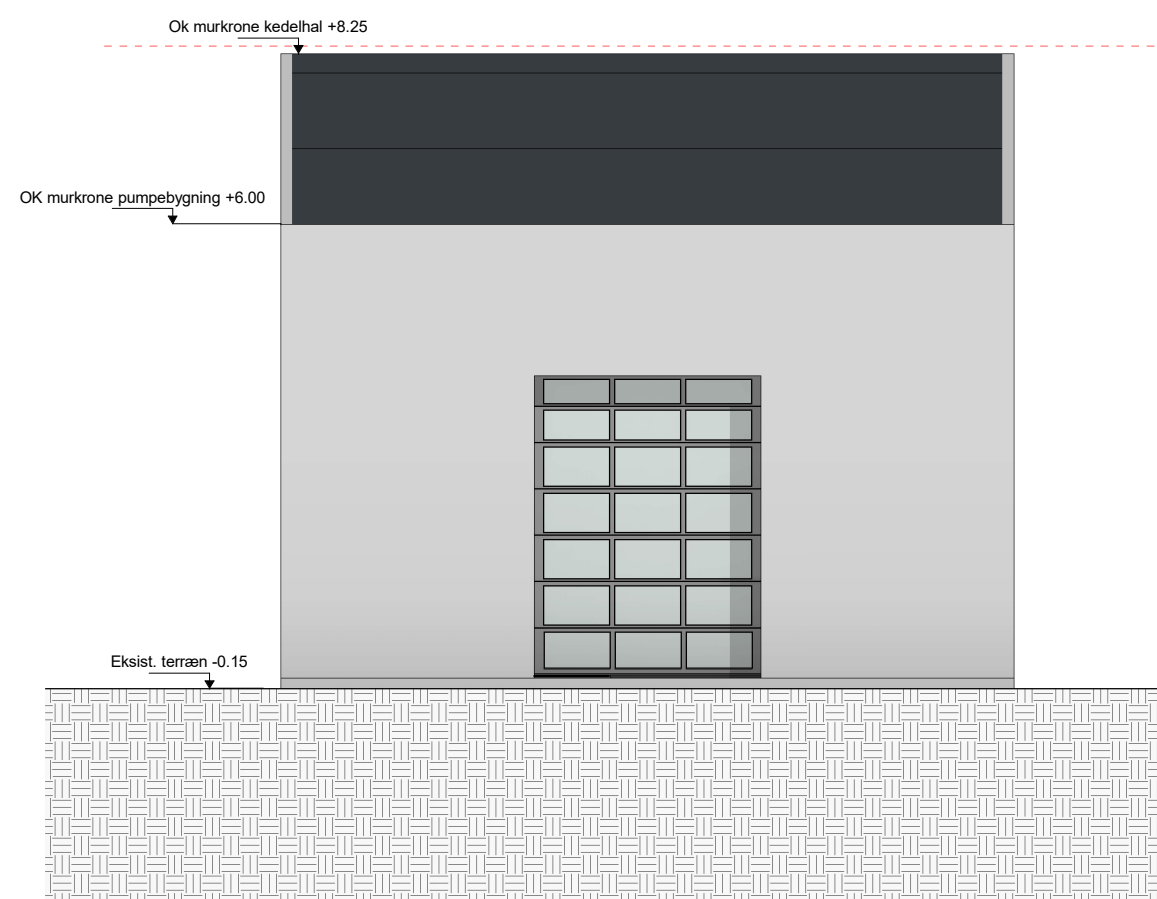

**ARKIKON**

Fornæsvej 9 · Grenaa  
Reberbanevej 10 · Randers  
info@arkikon.dk  
+45 86 32 78 44

22.096 Grenaa Varmeværk - Varmepumpe,  
elkedel -bygning

Grenaa Varmeværk  
Bredstrupvej nummer  
8500

2 Opstalter  
Facade mod øst

Dispositionsforslag

Dato.: 2023.01.19  
Udf./Kontr.: ASE/HJ  
Målestok: 1:100

Tegn. nr.:

A19-202

**Noter:**  
Alle koter er iht. DVR90, og er projekt specifikke  
Alle mål er i millimeter  
Der må ikke måles på tegningen

Tegn. nr.:

**A19-203**

**Signaturforklaring:**

■ Let facade  
■ Tung facade

**Projekt specifikke noter:**

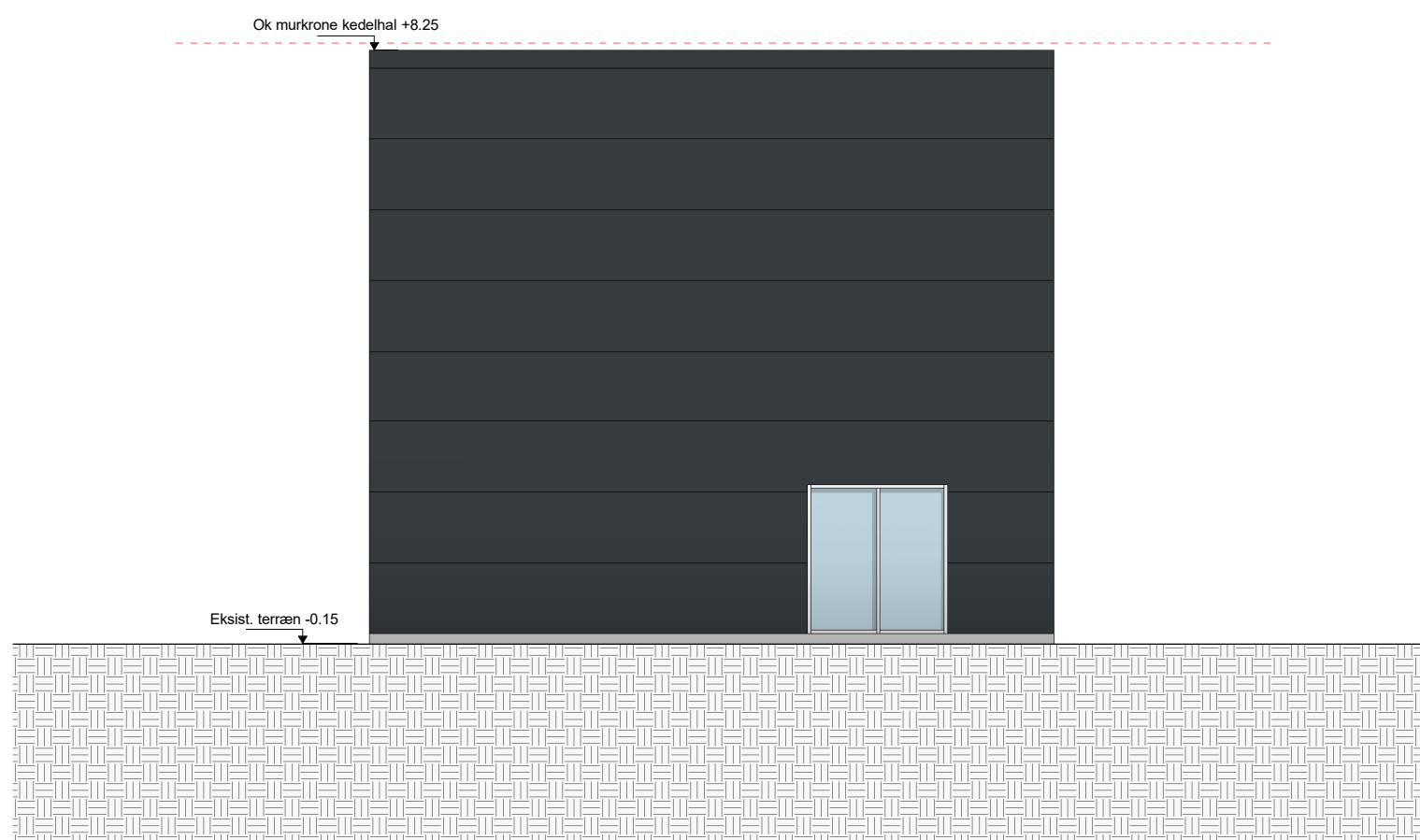

**ARKIKON**

Fornæsvej 9 · Grenaa  
Reberbanevej 10 · Randers  
info@arkikon.dk  
+45 86 32 78 44

**22.096 Grenaa Varmeværk - Varmepumpe,  
elkedel -bygning**

Grenaa Varmeværk  
Bredstrupvej nummer  
8500

Dato.: 2023.01.19  
Udf./Kontr.: ASE/HJ  
Målestok: 1:100

Facade mod vest

Tegn. nr.:

Dispositionsforslag

**A19-203**

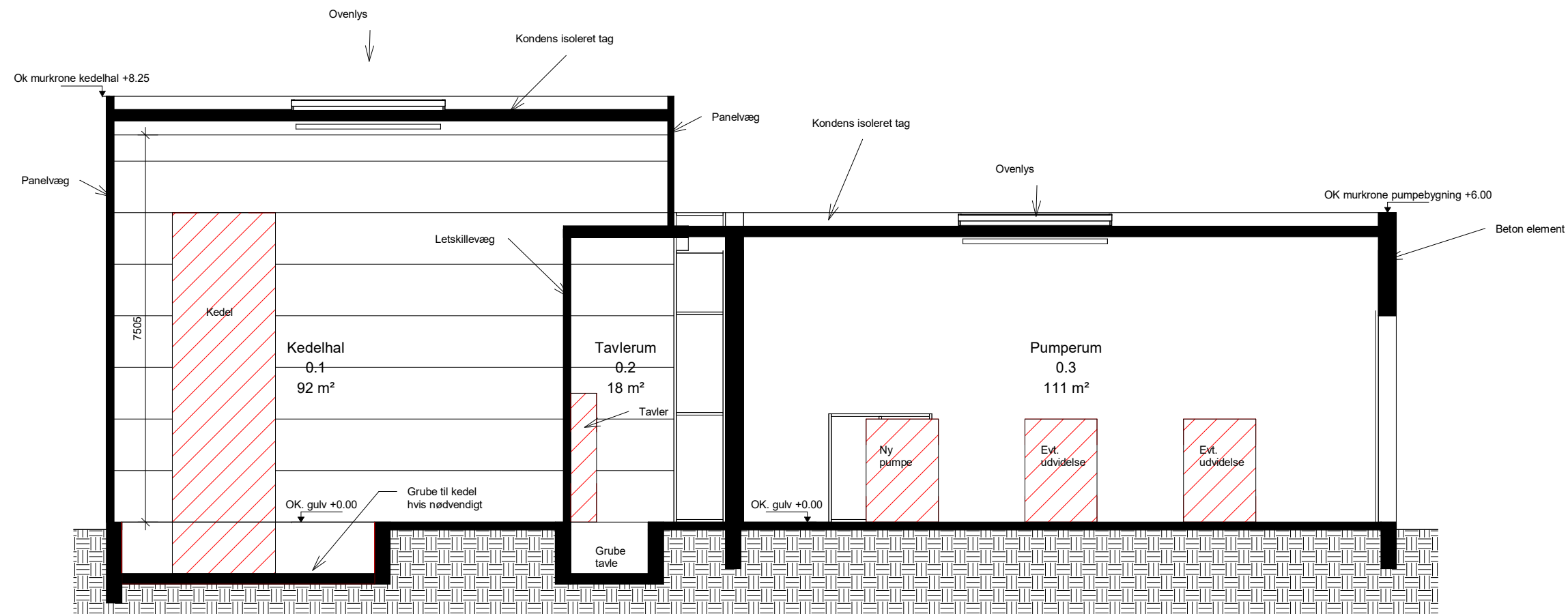

**ARKIKON**

Fornæsvej 9 · Grenaa  
Reberbanevej 10 · Randers  
info@arkikon.dk  
+45 86 32 78 44

22.096 Grenaa Varmeværk - Varmepumpe,  
elkedel -bygning

Grenaa Varmeværk  
Bredstrupvej nummer  
8500

Dato.: 2023.01.19  
Udf./Kontr.: SNN/HJ  
Målestok: 1:100

Snit A-A

Dispositionsforslag

Tegn. nr.:

A19-300



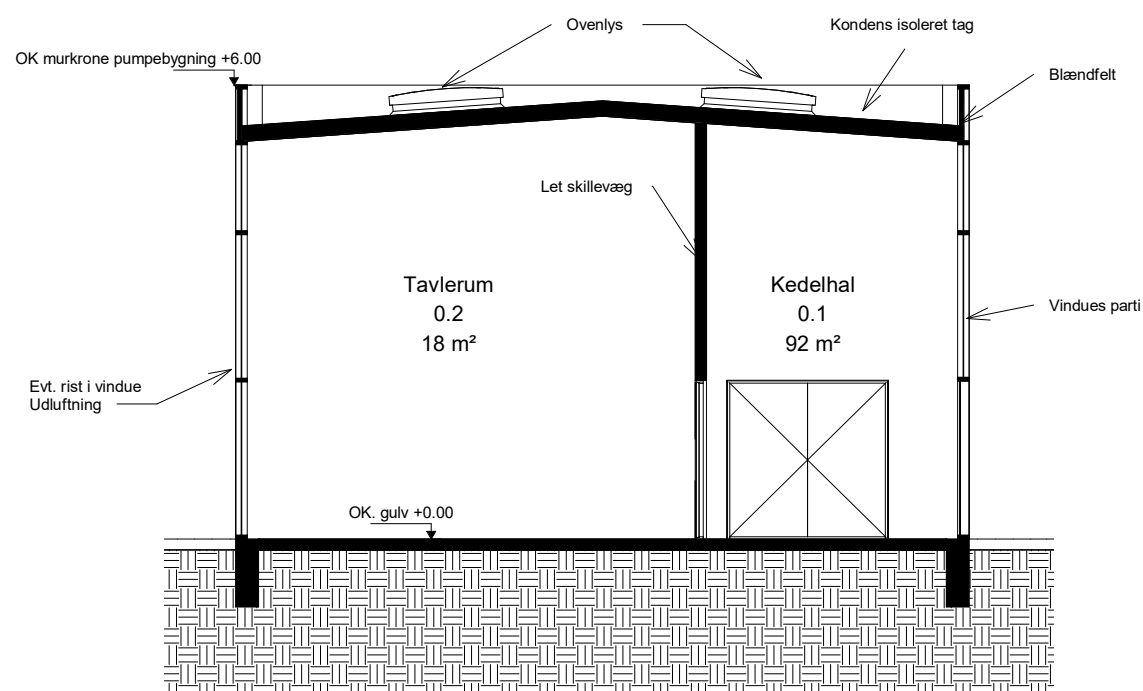

**ARKIKON**

Fornæsvej 9 · Grenaa  
Reberbanevej 10 · Randers  
info@arkikon.dk  
+45 86 32 78 44

22.096 Grenaa Varmeværk - Varmepumpe,  
elkedel -bygning

Grenaa Varmeværk  
Bredstrupvej nummer  
8500

Dato.: 2023.01.19  
Udf./Kontr.: SNN/HJ  
Målestok: 1:100

Snit B-B

Tegn. nr.:

Dispositionsforslag

A19-301