

Terrænreguleringsnit C-C

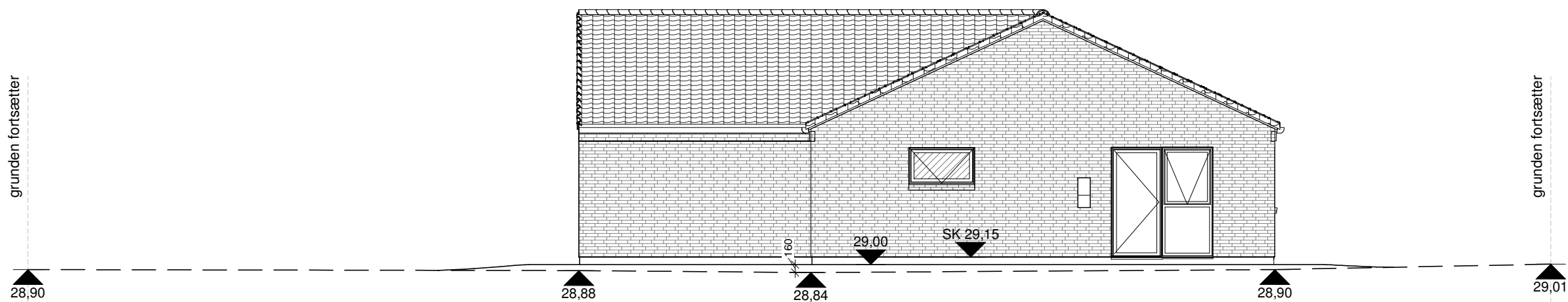

Terrænreguleringsnit D-D

Signaturforklaring:

- 29,15
Sokkelkote
- 29,00
Fremtidig terræn
- xx.xx
Eksisterende terræn

MATERIALER:

- TAG: Betontagsten - Dobbelt S - Sort
Glansværdi - 5; helmat
- FAÇADE: Strøjer Tegl - B547 - Libra
Grålig med sort/brune nuancer
- INDERVÆGGE: Porebeton, vægelementer
- VINDUER - DØRE: Træ/alu - Granit 80 - Sort
- LETBEKLÆDNING: Træ - RAL 9005 - Sort
- TAGRENDER/ NEDLØB: Rheinzink

Projekteres efter: **BR2018**
 Primær varmekilde: *Jordvarme*
 Supplerende:

| Rev. nr. | Beskrivelse | initialer | Rev dato |
|------------|--|--------------|------------------------|
| Hustype: | V204 | Sag: | 15.384 |
| Bygherre: | Sandra Schou og Jacob Larsen | Dato: | 08-06-2022 |
| Byggeadr.: | Kristiansmindevej 7, Kr. Minde 8500 Grenå | Tekniker: | Torben Hansen |
| Emne: | Terrænreguleringsnit C-C og D-D | Beregner: | Tryk her |
| | | Mål: | 1 : 100 Alle mål i: mm |
| | | Tegnings nr. | 82 |