

## Orientering om administrative høringssvar til havvindmølleparker

20/19058 Åben Sag

### Sagsgang

MTU

### Sagsfremstilling

Forvaltningen har i marts måned sendt administrative høringssvar til Energistyrelsen og Miljøstyrelsen i forbindelse med to forskellige havvindmølleprojekter. Det ene er ved Hesselø og det andet er et projekt ved Kattegat Syd, Sverige. Der orienteres her om høringssvarene.

Kattegat Syd vindmøllepark skal placeres i Kattegat ca. 17 km fra Anholts kyst og Hesselø havvindmøllepark ca. 19,5 km fra Anholts kyst. Forvaltningen har i høringssvarene lagt vægt på påvirkningen af Natura2000 område, dyre- og fugleliv og de visuelle forhold på Anholt. Høringssvarene er identiske med de tidligere afgivne, da havvindmølleparkerne ligger inden for det samme geografiske område som tidligere høringssvar, se nedenstående kort.

De administrative høringssvar er vedlagt.

Norddjurs Kommune i 2020 er tidligere blevet hørt i forbindelse med udarbejdelse af to andre afgrænsningsrapporter for havvindmølleparker i nærheden af Anholts Kyst. Det drejer sig om Galatea/Galene og Stora Middelgrund. Der er endnu ikke udarbejdet VVM for disse projekter.

På nedenstående kort kan placeringerne af de forskellige eksisterende og planlagte vindmølleparker ses. Havvindmølleparken "Galatea" og "Kattegat Syd" er planlagt indenfor det samme projektområde.

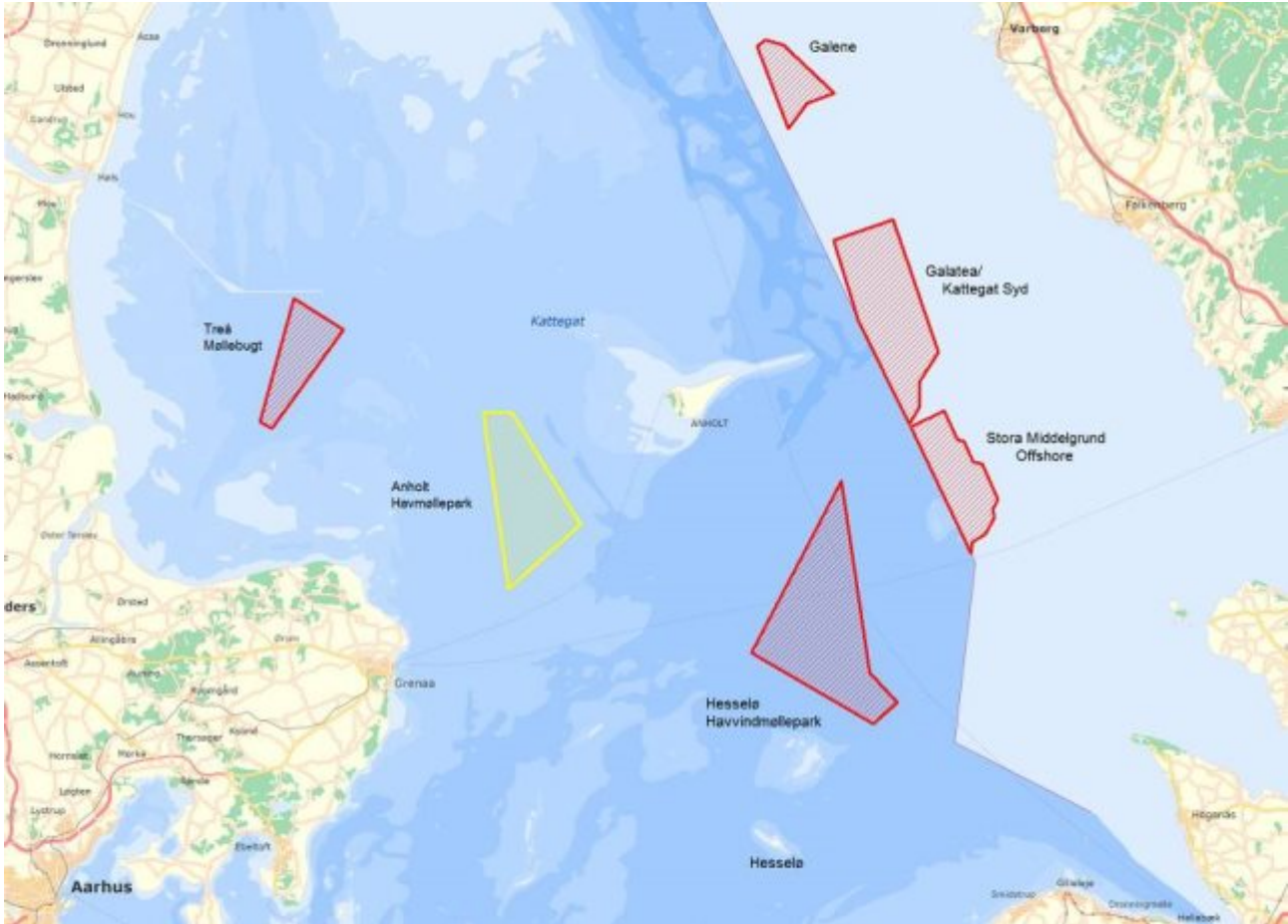

### **Sammenhæng til andre politikker/strategier og fagområder**

Der er sammenhæng til Havplan 2020.

### **Økonomiske konsekvenser**

Ingen økonomiske konsekvenser.

### **Indstilling**

Byg- og miljøchefen indstiller, at orienteringen tages til efterretning.

### **Beslutning i Miljø- og teknikudvalget den 03-05-2021**

Til efterretning.

Afbud:

Jens Meilvang (I)

**Bilag:**

- |             |      |  |            |     |
|-------------|------|--|------------|-----|
| 1 - 3063055 | Åben | Høringssvar fra Norddjurs Kommune - Kattegat Syd | (52290/21) | (H) |
| 2 - 3063052 | Åben | Høringssvar fra Norddjurs Kommune - Hesselø      | (52287/21) | (H) |