

OMBYGNING AF OMKLÆDNING

AUNING IDRÆTS- OG KULTURCENTER/AUNING SVØMMEHAL

Formålet med ombygningen af de to nuværende omklædningsrum er at skabe dels en ny opdeling der kan forbedre kapaciteten og brugervenligheden for svømmehallens brugere, men derudover er det også visionen at rummene i sig selv skal opgraderes så der sættes ny stemning ved ankomsten.

Hvorfor skal der være forskel på at klæde om til en tur i svømmehallen og et wellness retreat?

Svaret er at det skal der selvfølgelig heller ikke.

De nye omklædningsfaciliteter vil være understregningen af transformation af grundtanken omkring "Svømmehallen" som allerede er gået i gang, men hvor niveauet og stemningen i omklædningsrummene ikke er fulgt med.

Transformationen er startet da konkurrencebassinet i fuld ængde blev kortet ned for at skabe plads til varmt vandbassin. Elementer som saunaer sættes i scene på nye måder og der drømmes om en udvidelse af wellness relaterede tiltag både ude og inde.

Det er derfor dette afsæt omdannelsen, renoveringen og ombygningen af omklædning og baderum tager så der skabes rum med en varm, rolig, elegant og naturlig stemning og samtidig bevarer en høj grad af funktionalitet og brugervenlighed.

Mulighed for ophængning
af tøj i nicher

Nicher omkring omklædning

Illusionen om ovenlys skabt ved
at samle kunstig belysning

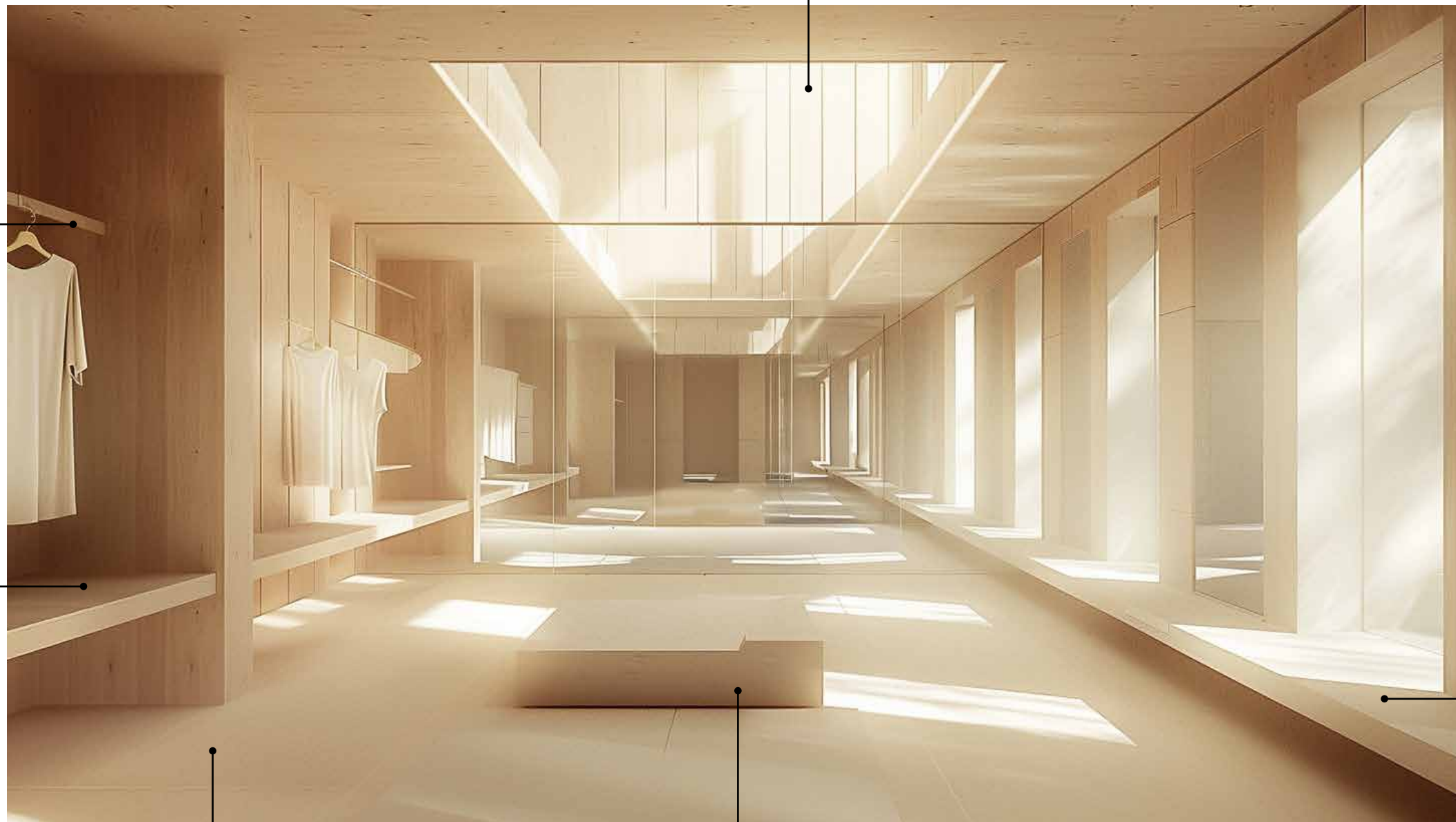

Nicher omkring bænke

Gyldne sandfarvede noter
Varm tone på gulv og vægge

Flytbare siddemuligheder
Rumskabende, men fleksibel
indretning

Illusionen om ovenlys skabt ved at samle kunstig belysning

Nicher til opbevaring og stemningskabende dekoration

Private baderum

Evt. kun i halv højde så der stadig skabes social interaktion

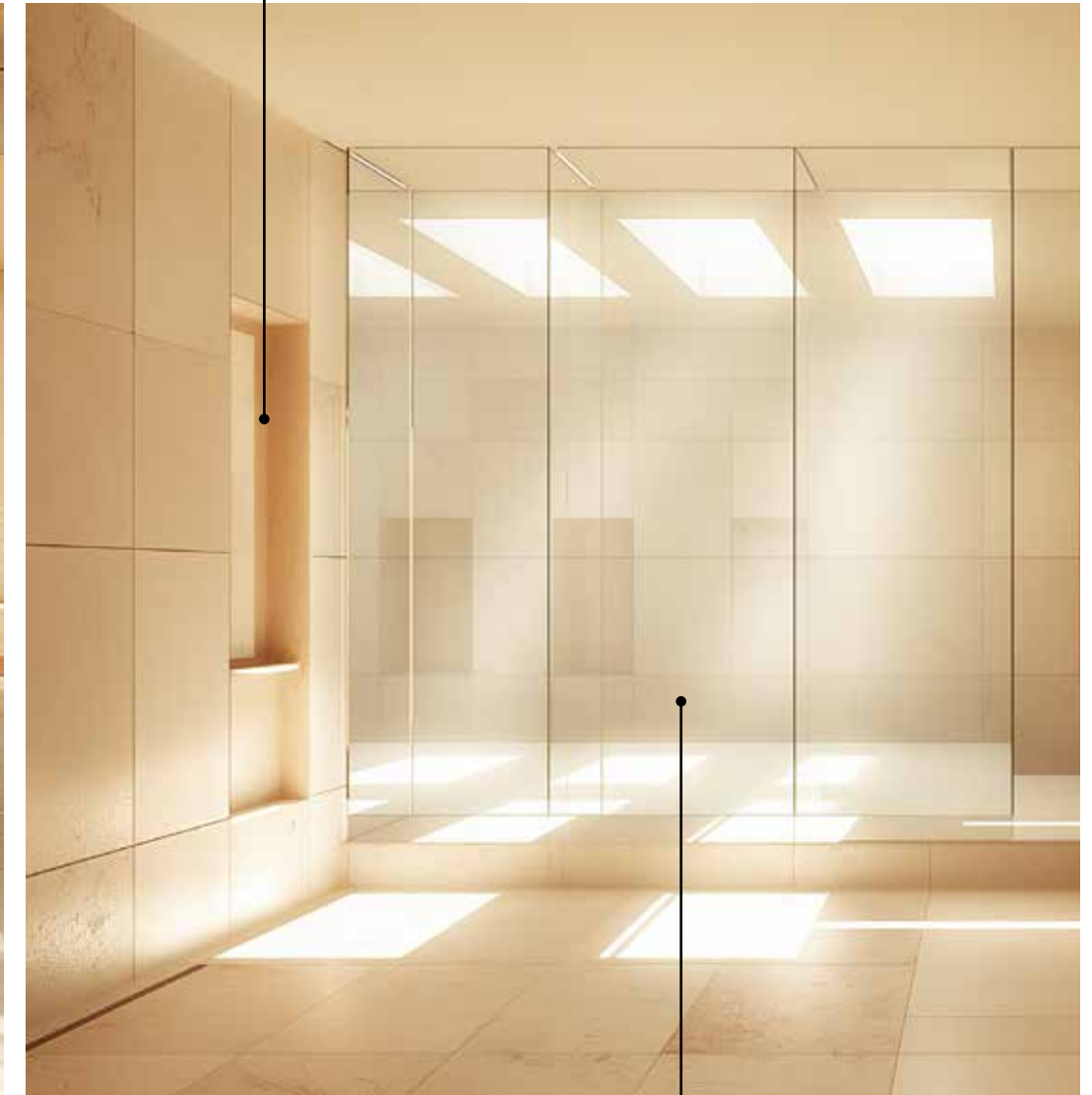

Flytbare sidde- og aflægningsmuligheder
Rumskabende, men fleksibel indretning

Glasvægge mellem brusere

VÆGGE OG GULVE

Sandfarvet nuance.
Bringer varme og elegance
ind i rummet.
Farven kan tilføres som fliser/klinker
med look som travertin og sandsten
så det bliver så naturligt som muligt.
Store formater på højkant vil tilføre
et roligt og eksklusivt udtryk

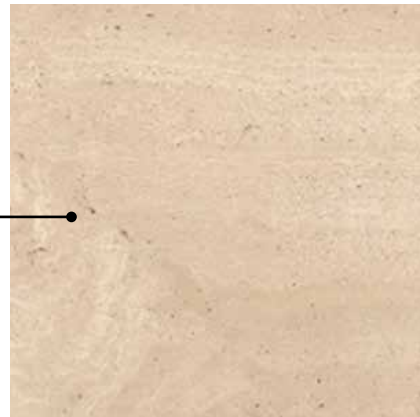

Lofter med en fin detaljering som
fx. Troldekt "line" serien.
Den naturfarvede variant understre-
ger den varme stemning i rummet

Messingfarven på indretning og detaljer

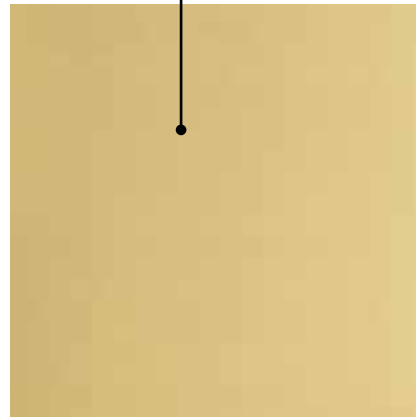

Riflet glas som afgrænsning.
Slører gennemkig men bevarer
det lette udtryk og lysgennem-
strømning

Egetræ på indretning og detaljer





Ombygning på 135 m²

Ombygning af omklædningsfaciliteter

Bygherre:
Auning Idrætscenter/Auning Svømmehal

Tlf:

Emne: Plantegning - Omklædning 1

Tegn. nr.: (10)-102

2.0

Dato - tegning: 2024.05.01

Fase: Idéoplæg

Mål: 1:75 (A3)

Alle indbygningsmål checkes på pladsen.

Alle ubenævnte mål er i mm.

Alle ubenævnte koter er relative.

Tegningen er kun målfast i korrekt udprintsformat

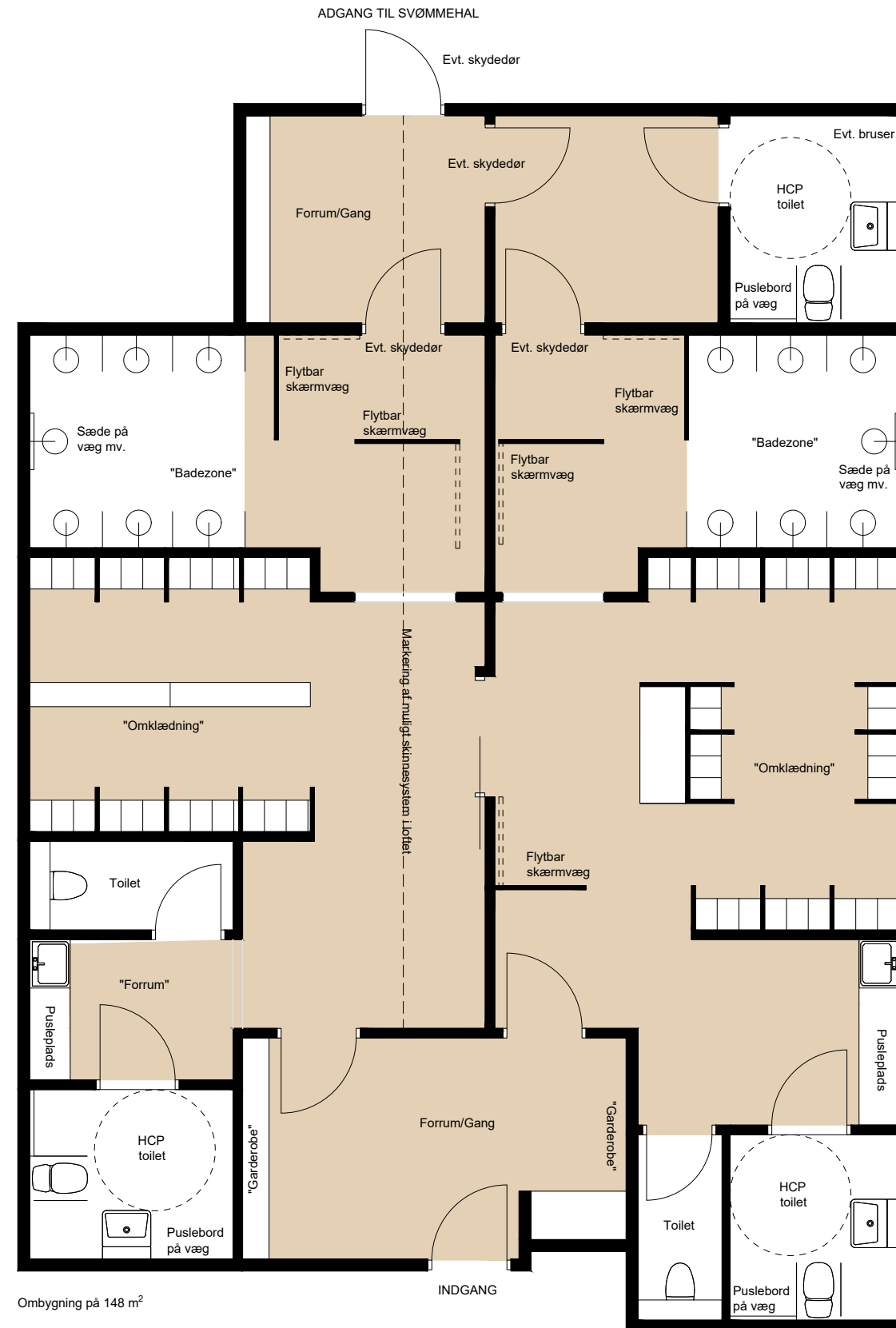

Ombygning på 148 m²

INDGANG

Ombygning af omklædningsfaciliteter

Bygherre:

Auning Idrætscenter/Auning Svømmehal

Tlf:

Emne: Plantegning - Omklædning 2

Tegn. nr.: (10)-103

2.1

Dato - tegning: 2024.05.29

Fase: Idéoplæg

Mål: 1:75 (A3)

Alle indbygningsmål checkes på pladsen.

Alle ubenævnte mål er i mm.

Alle ubenævnte koter er relative.

Tegningen er kun målfast i korrekt udprintsformat