



Halbyg



Multihal

Nørre Djurs Hallen

Sagsnr. 2020-06004 - Nørre Djurs Hallen - 17. august 2021

viva ARKITEKTER

Mere for flere
inde og ude

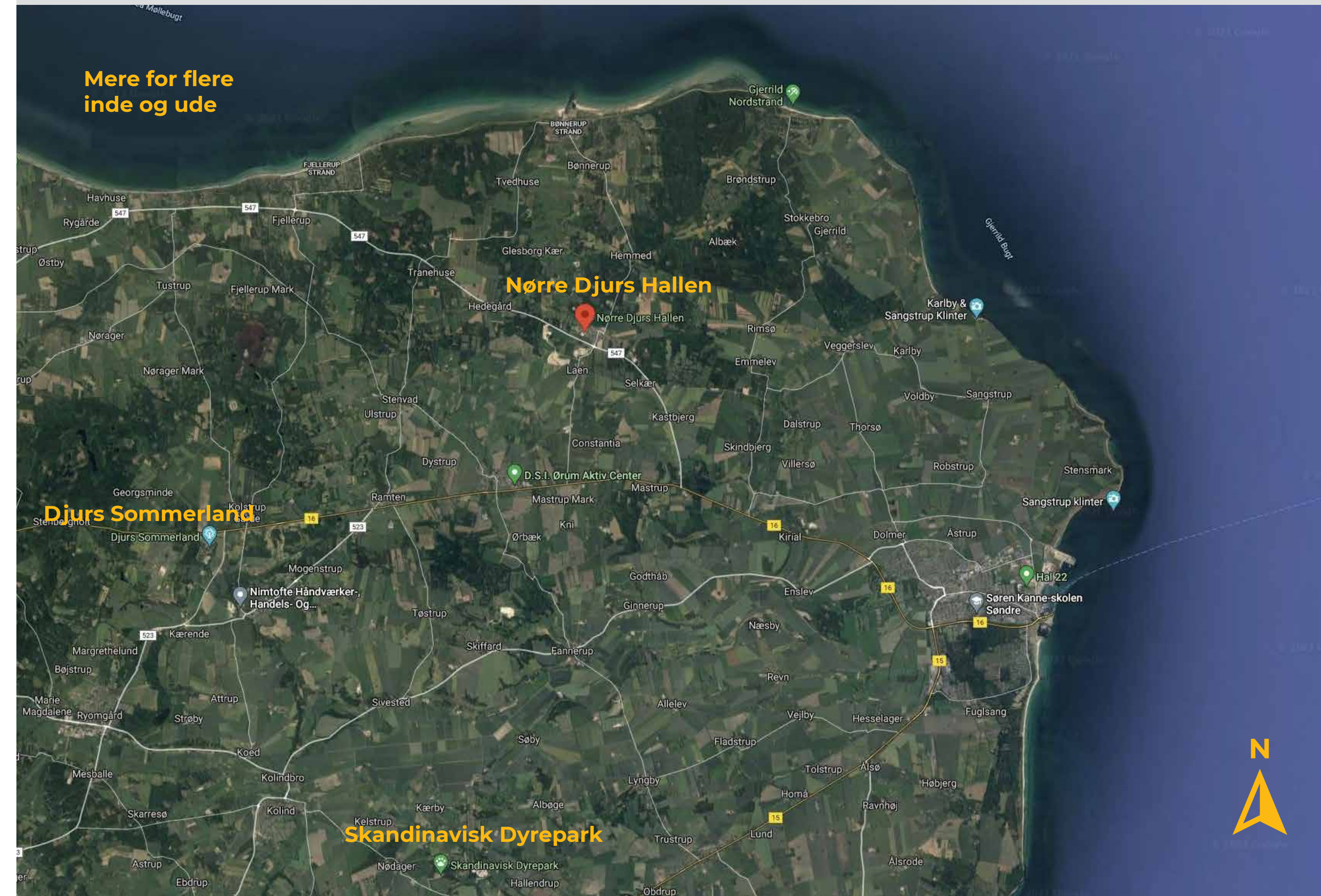

Byggefakta:

- Multihal på ca. 1.245 m²
- Café på ca. 324 m²
- Køkken på ca. 69 m²
- Omklædningsrum
- Depoter
- Foyer

Nørre Djurs Hallen

Idrætsvej 2, 8585 Glesborg
Multihal

Indhold

Situationsplan	4
Ny ankomstfacade	6
Stueplan	8
Principsnit	11
1. sals plan	15
Ankomstområde	16
Facade nord og syd	18
Facade øst og vest	19
Café	21
Interiør, multihal	22
I samarbejde med A-sport	24

Situationsplan

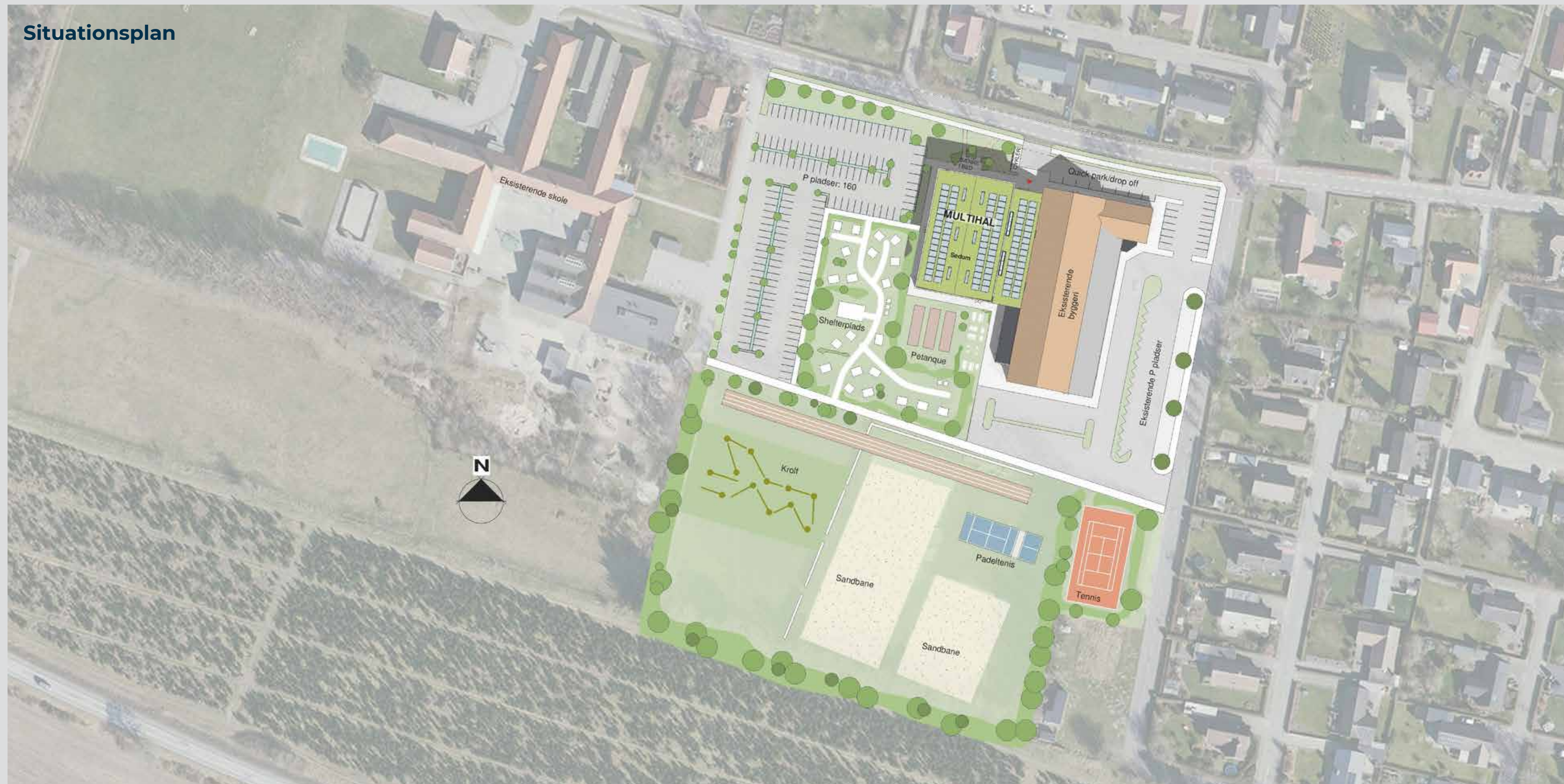

Mere for flere Inde og ude

Nørre Djurs Hallen er centralt placeret på Nord Djursland. Med meget kort afstand til store sommerhusområder, Djurs Sommerland og Skandinavisk Dyrepark.

Nærmeste "nabo" er Byparken og Glesborg Skole.
Samtidig fungerer centeret som station for områdets bustrafik.

Nørre Djurs Hallen er i dag et yderst velfungerende idrætscenter. Centeret består primært af en håndboldhal og en minihal. Derudover tilhørende café og omklædningsfaciliteter.

Udover den velkendte foreningssport, anvendes centeret også flere gange årligt til træningslejre for elitehold, typisk håndbold og beachvolley.

Visjonen for centeret er at udvide tilbudene til lokalområdet og tiltrække det store antal turister der er på Nord Djursland, primært i sommerhalvåret.

Udenomsarealerne tænkes indrettet med bl.a. følgende:

- Parkeringsareal til fælles benyttelse med skolen
- Shelterplads
- Campinghytter til udlejning og overnatning ifm. træningslejrer
- Petanquebaner
- Tennisbane (udendørs)
- Padeltennis (udendørs)
- Beachvolley
- Kroft
- Længdespring
- Forhindrings- og motorikbaner
- og meget meget mere

Samtidig skal Nørre Djurs Hallen udvides med en ny multihal, omklædningsfaciliteter og ny café. Byggeriet er disponeret så det skaber en naturlig sammenhæng med de eksisterende idrætsfaciliteter og et nyt centralt placeret ankomstområde.

Den nye multihal tænkes udnyttet til et mangfoldigt idræts- og motorikudbud der tiltrækker nye brugere, der ikke nødvendigvis er vant til at benytte sig af traditionelle idrætscentre.

Ny ankomstfacade



Vi har skabt rammerne i mere end 25 år

Halbyg er dit sikre og trygge valg, når rammerne for vækst, udfoldelse og udvikling skal skabes. Vores team består udelukkende af fagfolk og eksperter med mange års erfaring i udvikling, design og opførelse af halbyggerier. Hvad enten det er industrihaller, multihaller, sportshaller eller andet, så har holdet bag Halbyg opført mere end tusinde projekter rundt i hele Danmark.

Vi er stolte fagfolk, helt nede på jorden, og vi ved hvad tillid, tryghed og aftaler betyder.

Hos Halbyg skaber vi rammerne. Ganske vist bygger vi haller, men vi ser dem som rammer, der skal udfyldes med liv, glæde, udvikling og mennesker.

En enkelt, overskuelig og tryk proces skaber rammerne for de gode resultater, hvor samarbejde, højt humør og brug af lokale, danske håndværkere er det stærke fundament.

Vi forstår dine behov og ønsker. Vi rådgiver og tænker sammen med dig - Og vi er med hele vejen fra idé til færdigt, afleveret byggeri.



Stueplan

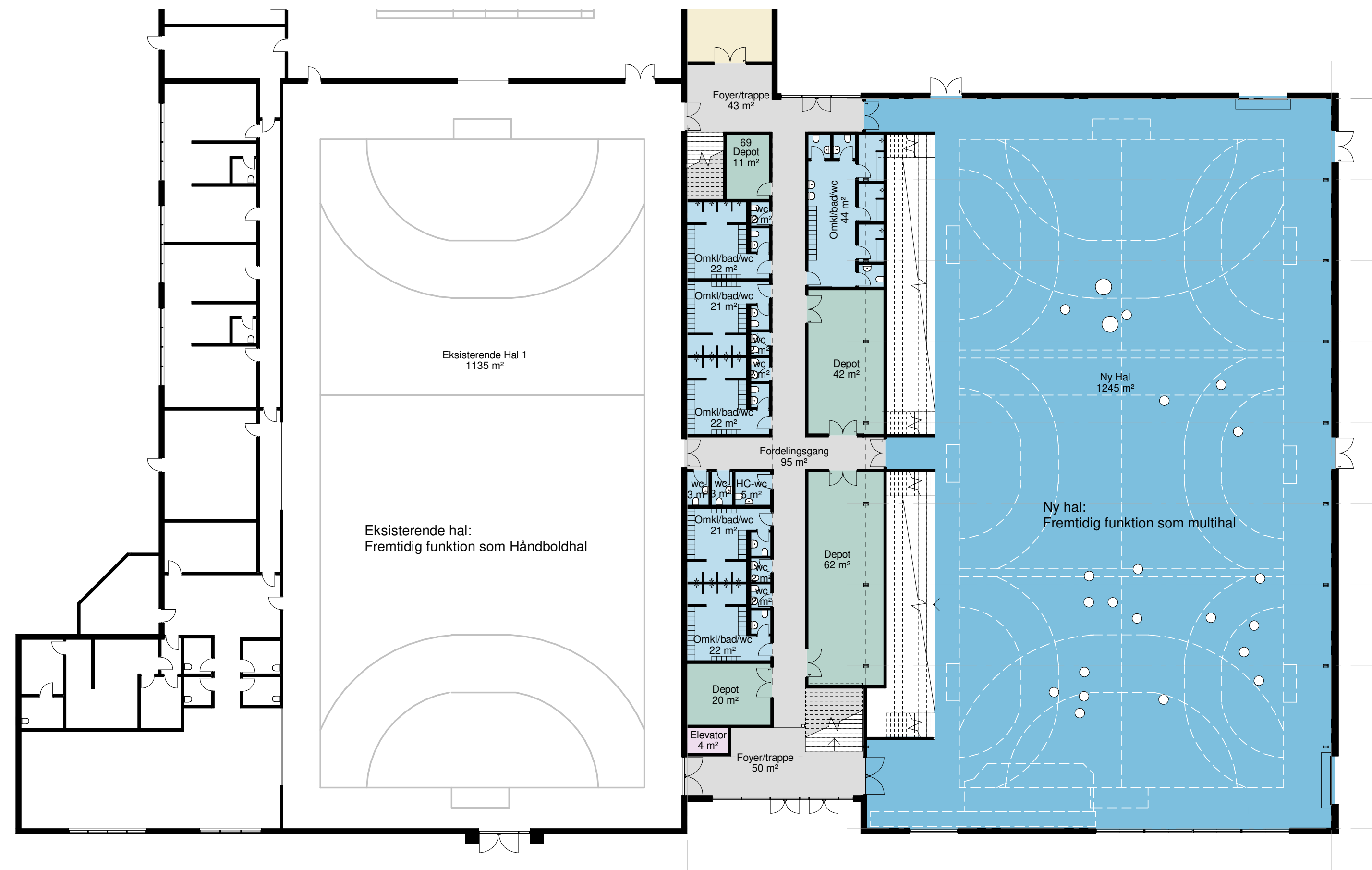

Samarbejde mellem fagfolk

Hos Halbyg samarbejder vi med en bred vifte af dygtige arkitekter og erfarne ingeniører, der har erfaring med sport- og fritidssegmentet.

Når du indgår et samarbejde med Halbyg, kan du trygt stole på, at vi gør alt, hvad vi kan for at levere kvalitet til både rette tid og pris.

Vi sætter en ære i det gode partnerskab med bygherre/bygherrerådgiver, da det er vores erfaring at det giver synlige resultater, når vi samarbejder på tværs. Vi trækker på erfaring fra mange byggerier, når vi i fællesskab planlægger projektet.

Ligesom springgymnastik er springhaller en disciplin for sig.

Sammen med jer klarlægger vi behovet, så I får den optimale løsning. Der er flere ting at tage højde for, når en hal skal kunne rumme flere discipliner - og vi har erfaringen til at løse opgaven.

Vores ambition er, at den afleverede bygning skal kunne danne ramme om flik flak og dobbelt salto for både unge og voksne. De folk der kommer i hallen, gør det af passion - det samme gør vi.



Principsnit

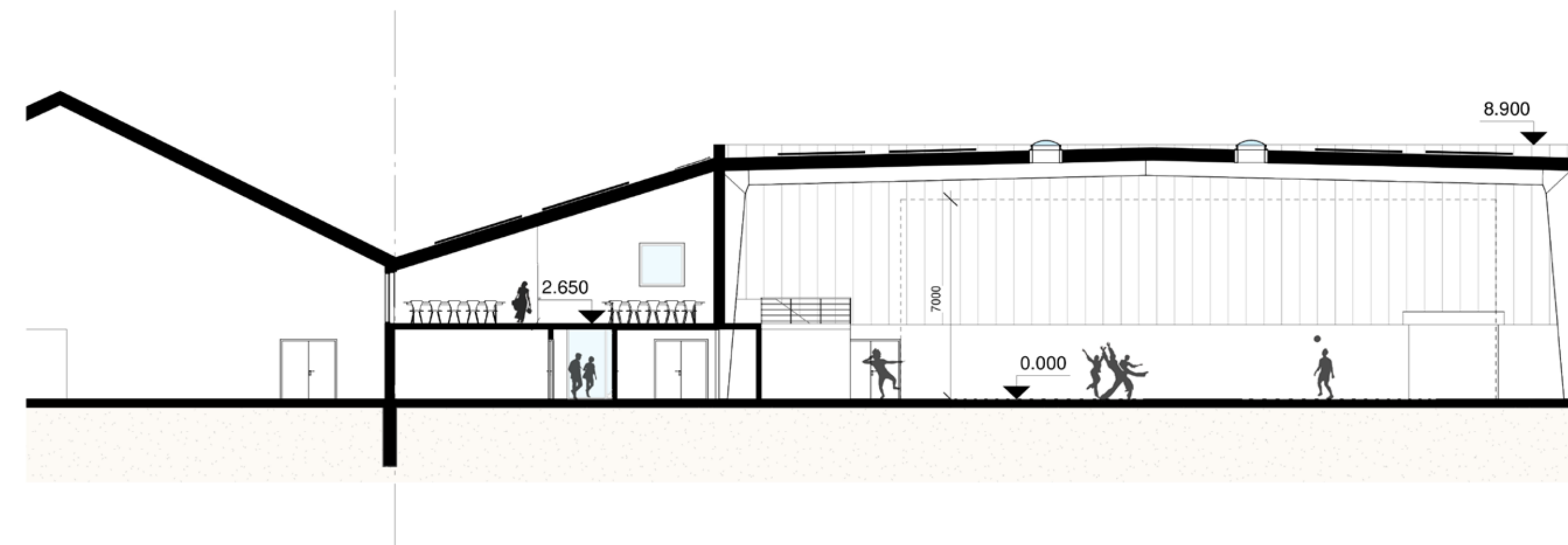

Vi skaber
rammerne



Halbyg

Vi skaber rammerne

for landsbyens fællesskab
for kreative udfoldelser
for glæde og leg
til efterskoler i hele landet
for gode oplevelser
til fritidens helte
for dygtige sportsudøvere
for flik flak og kraftspring
til dansk ridesport

Direkte dialog giver bedre resultater

Der er ofte mange interesser i et idrætsbyggeri, og der kan være stor forskel på, hvordan deres drømme om en ny idrætshal ser ud. Vi går altid i dialog med alle interesser for at skabe de optimale rammer.

Vi har mange års erfaring med byggerier til sport og fritid. Vi kender processen ud og ind, og det kan I nyde godt af.

Når I bygger med os, oplever I en byggeproces, der er smidig og effektiv. Vi har overblikket og I kan nøjes med at glæde jer til at tage springhallen i brug.



1. sals plan

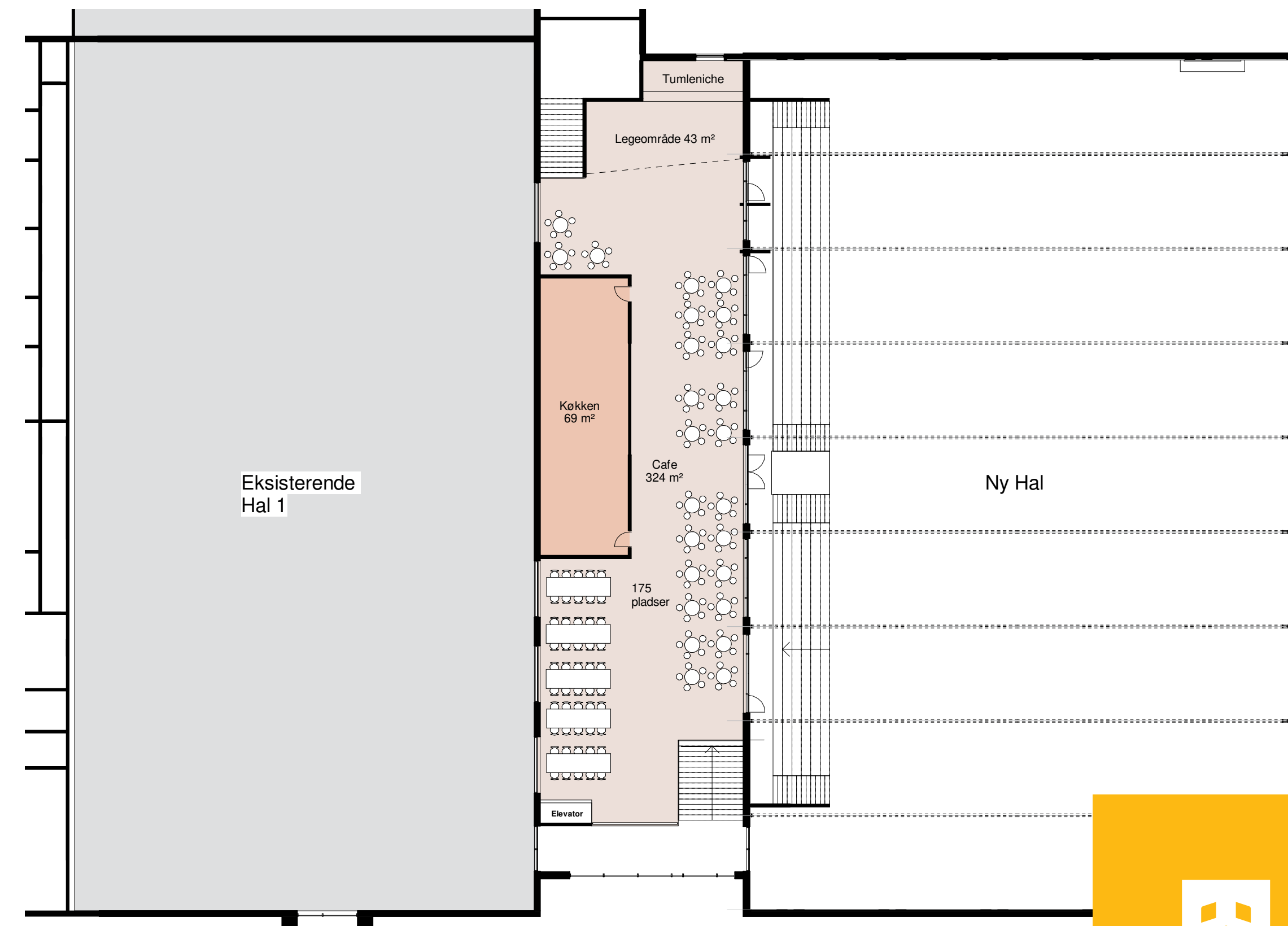

Vi skaber
rammerne



Facade - Nord



Facade - Syd



Facade - Øst



Facade - Vest





**Vi skaber rammerne
på et fundament af
erfaring, ærlighed og
samarbejde**



Interiør, multihal



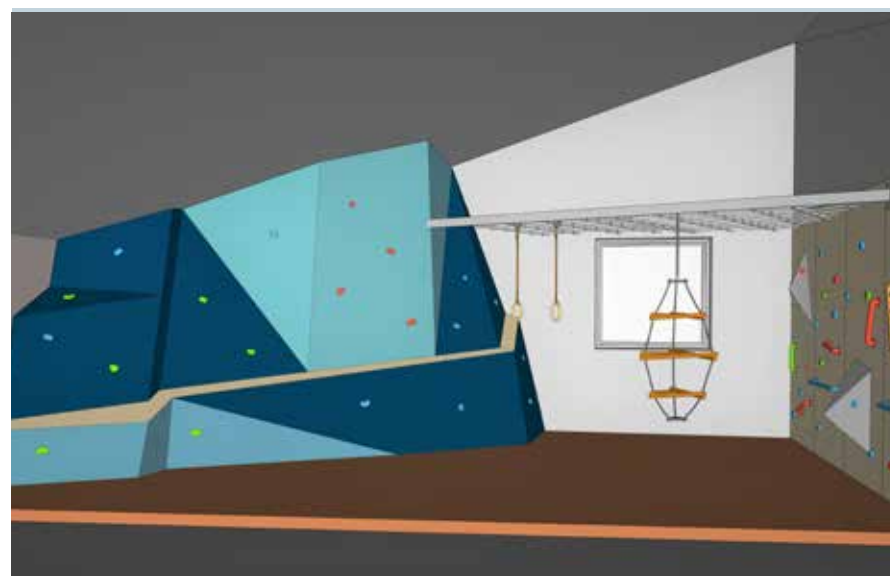

I samarbejde med A-sport

Afsnit 1

Afsnit 1 i hallen ved indgangsparti og foyer vil der i hjørnet blive leveret og monteret en vertikal labyrint.

Tanken er at den skal bevæge sig på gavlen og på langsiden af hallen. Labyrint vil blive lavet i fyrre træ med et småmasket net foran som sikkerhed for at man ikke kan falde ud af labyrinten.

Hvorfor en vertikal labyrint? Det ligger i børn, helt fra de er 1 år gamle, at de vil opad så snart de kan kravle og gå. Dette fortsætter med at være i os som mennesker helt indtil vi er gamle.

Ved at lave 2 eller 3 ind- og udgange, så vil børnene automatisk søge til udgangen så snart de er inde i labyrinten. Når de er bekendt med labyrinten, vil den begynde at blive brugt som et opholdsmøbel for børnene.

Børn er fantastiske – dvs. der bliver hurtigt opfundet lege, gemmelege, fangelege, andre lege i en labyrint.

Men det vigtigste aspekt i det hele er, at børnene udvikler sig motorisk og bliver dermed stimuleret både motorisk og kognitivt. Det er primært muskel led og taktil sensen der bliver iscenesat i labyrinten.

Derudover bliver hjernen også stimuleret i høj grad.

Visuel og arkitektonisk kan vertikal labyrinten ligeledes bidrage til at hallen er mere indbydende end en almindelig traditionel idrætshal.

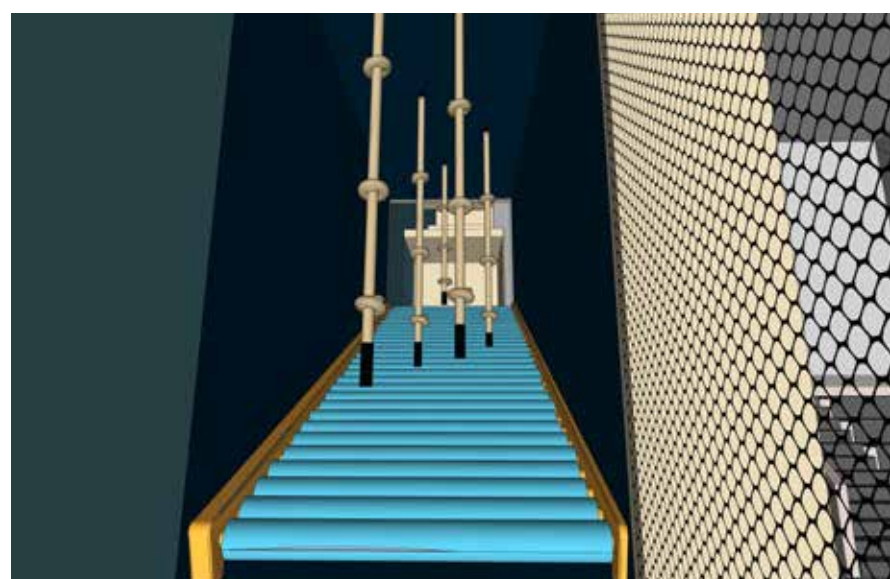
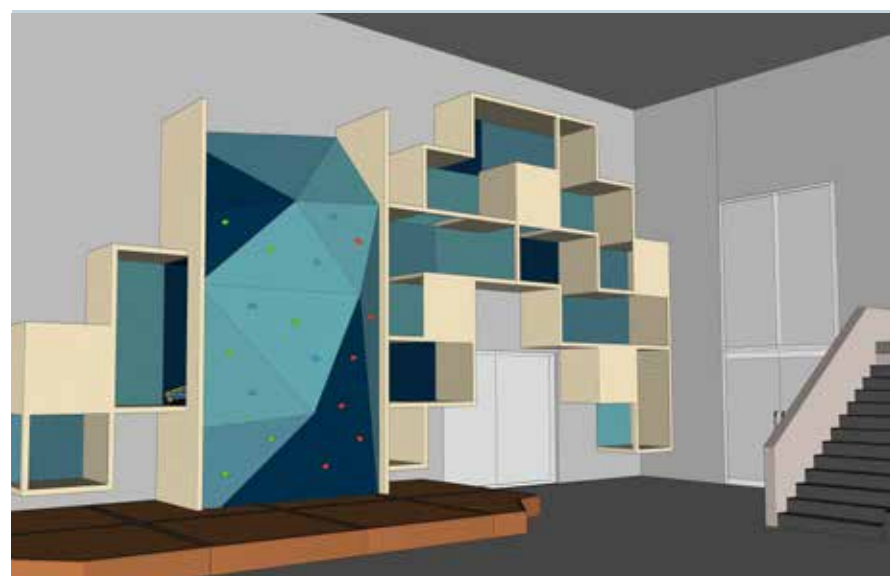

Afsnit 2

Afsnit 2 i hallen kommer i forlængelse / ved siden af vertikal labyrinten. Her vil der blive leveret og monteret en boulder væg i 4,5 meters højde. Fordelen ved en bouldervæg frem for en klatrevæg er, at den kan tilgås af alle. Dvs. uden opsyn, instruktør og klatreseler. Det kræver blot nogle kraftige faldemadrasser som sikkerhed som skal ligge foran bouldervæggen.

Bouldering er kort fortalt klatring uden reb og sele. Når man boulder, så klatrer man i så lav en højde, at man kan hoppe ned og lande på en madras uden at komme til skade. Bouldervægge er til alle aldre og alle niveauer - de kan monteres i skoler, haller, offentlige parker eller sågar i private virksomheder.

Det styrker motorikken og inviterer i den grad til bevægelse og udfoldelse.

Fra Dansk klatreforbund:

Klatring på skoler og institutioner er efterhånden blevet en betydelig del af det danske klatremiljø. Klatresporten understøtter alsidigheden i skolernes idrætsstilbud og det er især boulder disciplinen som har gjort det let at skabe sjove, sociale og bevægelsesorienterede idrættimer for børn og unge.

I dag anbefaler vi klatredisciplinen bouldering til skoler og institutioner. Boulder sporten vokser voldsomt i hele verden og er også blevet #1 når danske skoler etablerer klatrefaciliteter. Bouldersporten udfoldes på 4 meter "lave" klatrevægge med en tyk madras som faldunderlag. På bouldervæggen kan man slippe klatreglæden fri - Her slipper man for større sikkerhedsuddannelser og klatreudstyr. Bouldervæggene er sikre og børnene kan med en kort instruks, klatre på væggen helt uden opsyn. Lærerens rolle ændres fra passiv sikkerhedsvagt til aktiv træner og inspirator.

Væggen har et bredt udvalg af såkaldte "problemer" som er korte designede klatreudfordringer. Hvert problem kræver både kreativitet, dynamik og koordination og elever og lærere hjælpes ad med at finde løsninger. Hvert problem på væggen er bygget med greb i ens farve så det skiller sig ud fra de andre problemer. Problemerne er markeret i forskellige sværhedsgrader og indenfor hver sværhedsgrad er der alsidighed i stil og teknik. På den måde fungerer problemerne som en form for integreret træner på væggen

Afsnit 3.

Afsnit 3 i hallen bliver en integreret del af caféområdet. Fordelene ved dette kommer der tilbage til.

Der vil her blive lavet et motorik / legeområde til børnene. Et ca. 50 m² stort område kommer til at blive leveret med motorik og klatrevægge i 2,5 meters højde. Der bliver lagt 10 cm. tykke madrasser ud som fald underlag. Derudover bliver der lavet ophæng til gynger, klatretove, rebstiger mm. Dette område kommer til at blive et hjerte i det nye Idrætscenter. Et område som dette vil blive brugt i høj grad. Både når der er hjemmestævner, træninger, familiedage osv. Ved at placere det tæt på caféen indbydes forældre og familier til at opholde sig i caféen hvilket vil være en stor fordel for hele caféen både økonomisk og kommercielt. Et område som denne stimulerer de 3 vigtigste sanser hos børn. Muskel led, taktil og vestibulær sansen.

Foruden ovenstående så er alt motorik og bevægelse som børnene selv tilgår uden igangsættelse med til at understøtte kommunernes tilgang til mere bevægelse i hverdagen. Børn er dårligere udviklet motorisk end nogensinde før. Kan vi bidrage som Idrætscenter til at børn styrkes indenfor dette felt er det kun en fordel.





Halbyg
Sletvej 2D
8310 Tranbjerg

T +45 35 35 80 00 W halbyg.dk E info@halbyg.dk

**Vi skaber
rammerne**