

Norddjurs Kommune

Tiltag i planperioden 2014—2022

Allingåbro

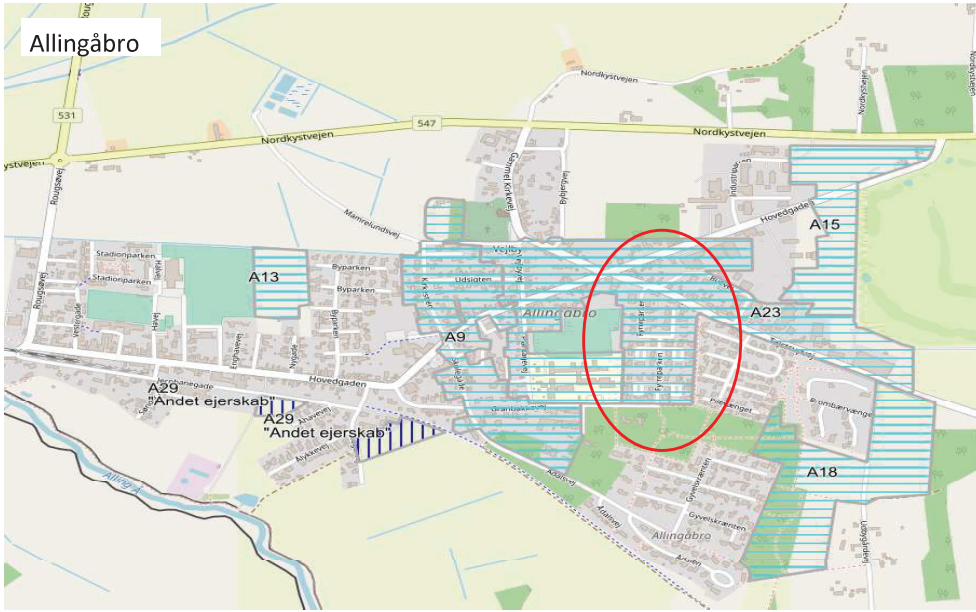

ALLINGÅBRO (VEJLBY)

Regnvand er adskilt fra spildevandskloakken i mindre delområder ved at ejendomme nedsiver regnvand på egen grund (planlægges videreført, evt. suppleret med separering).

Auning

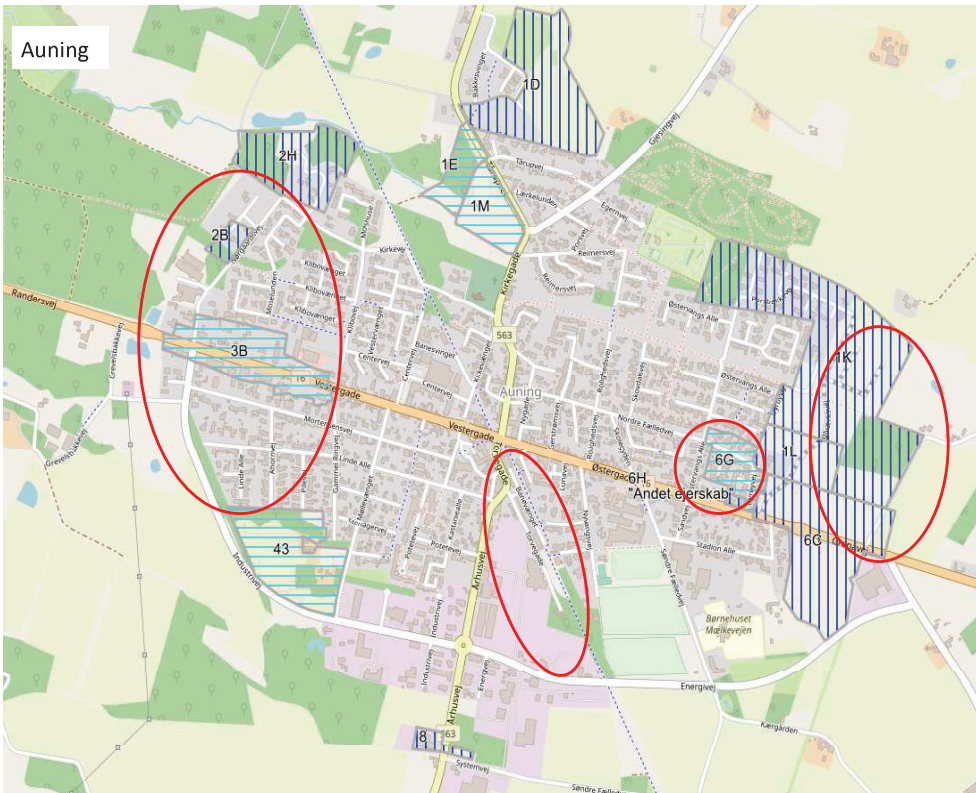

AUNING

Spildevand og regnvand er adskilt i mindre delområder ved separering, eller ved at ejendomme nedsiver regnvand på egen grund. Desuden er der udført et klima/skybrudsprojekt ved Auningskolen og Auninghallen

Bønnerup Strand

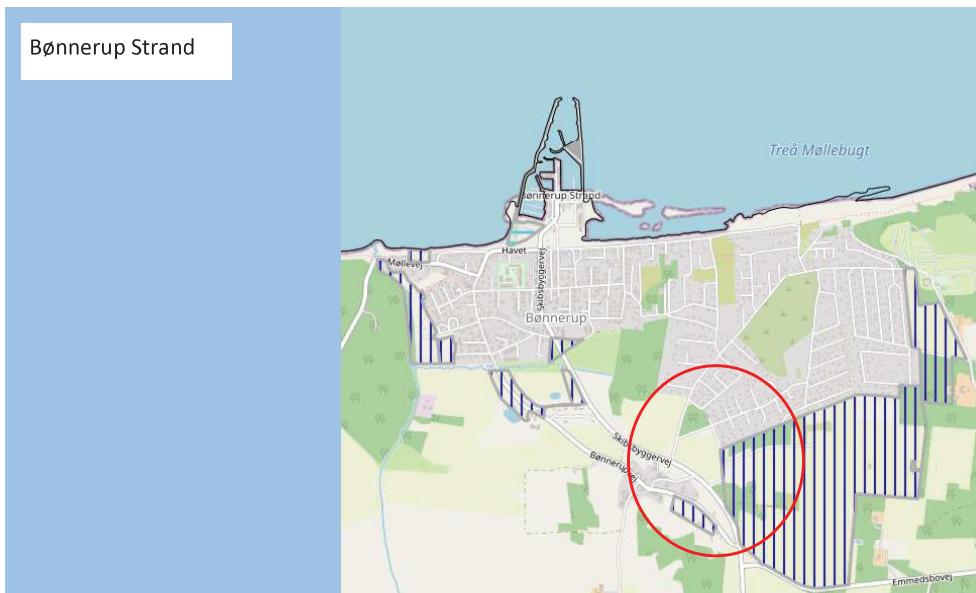

BØNNERUP STRAND

Nykloakeringer.

Fjellerup

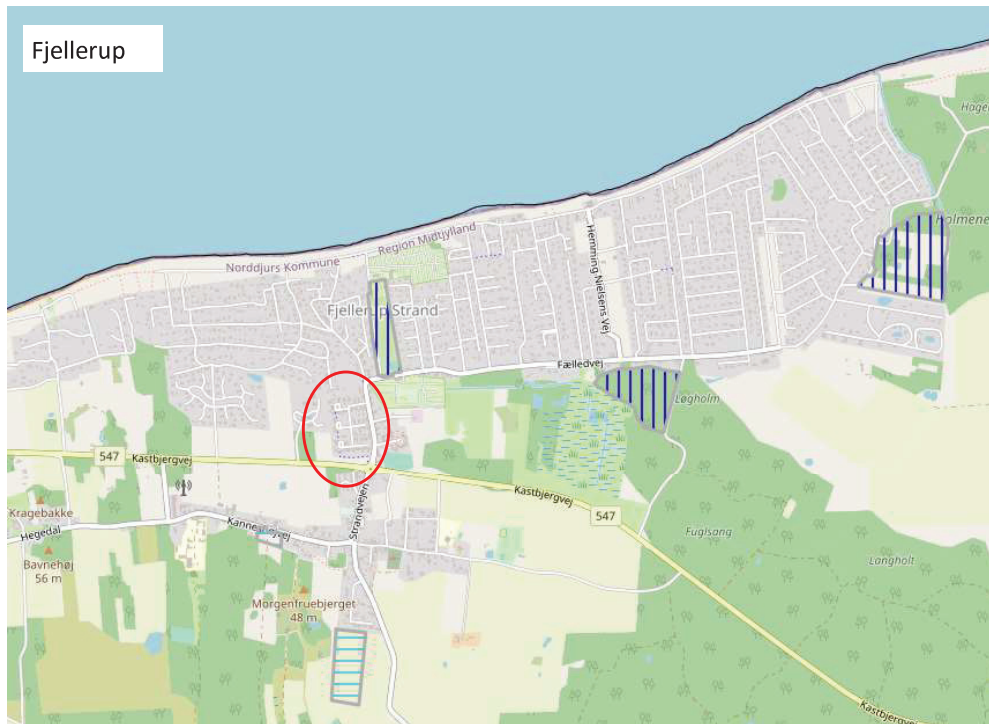

FJELLERUP

Opsamling på tidligere udført separering i lille delområde ved Strandvejen, hvor spildevand og regnvand er adskilt ved separering, eller ved at ejendomme nedsiver regnvand på egen grund.

Gjesing

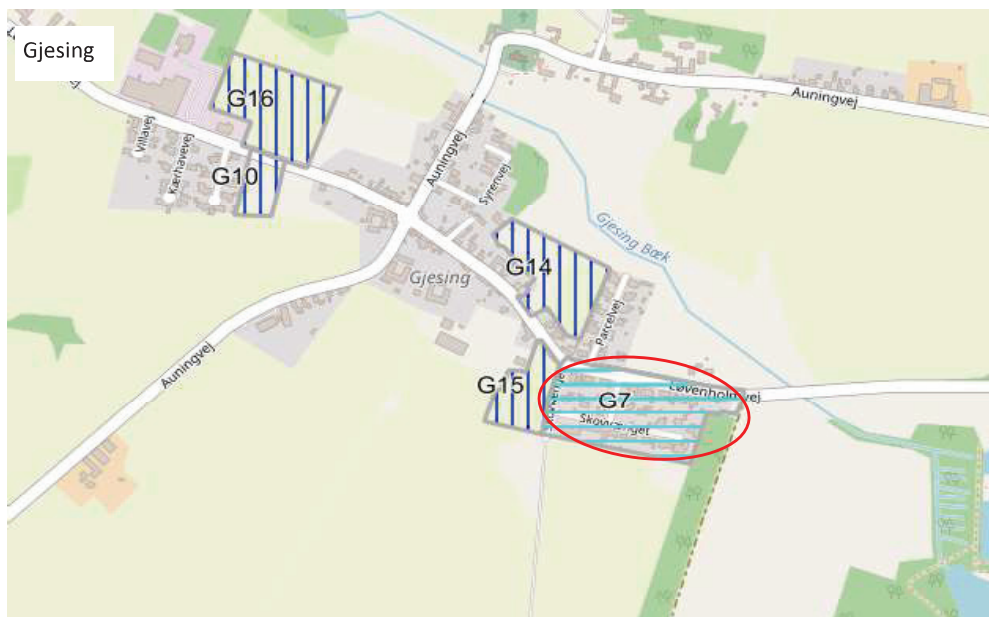

GJESING

Spildevand og regnvand er adskilt ved separering i et mindre delområde.

Glatved

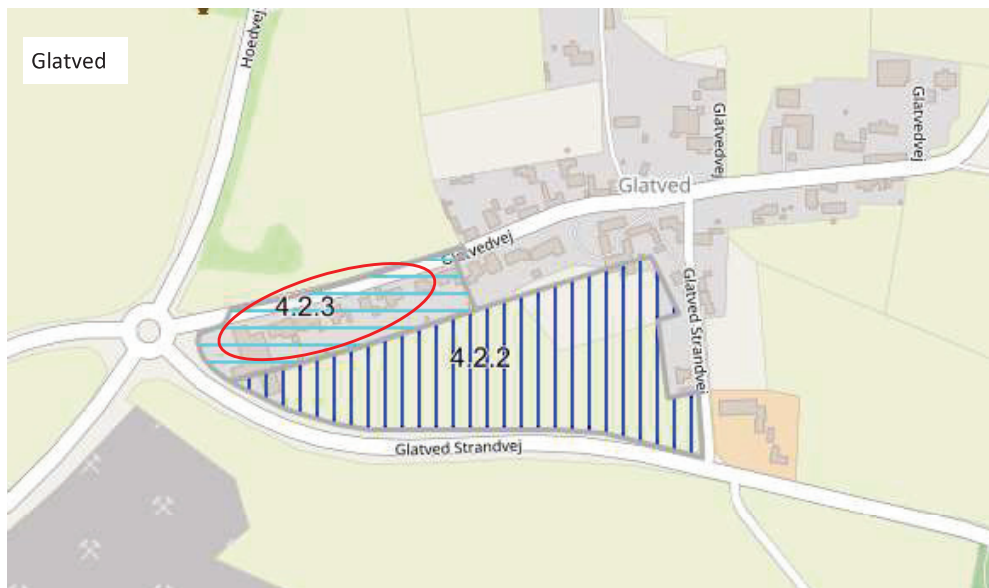

GLATVED

Spildevand og regnvand er adskilt i lille delområde ved separering, eller ved at ejendomme nedsiver regnvand på egen grund.

Norddjurs Kommune

Tiltag i planperioden 2014—2022

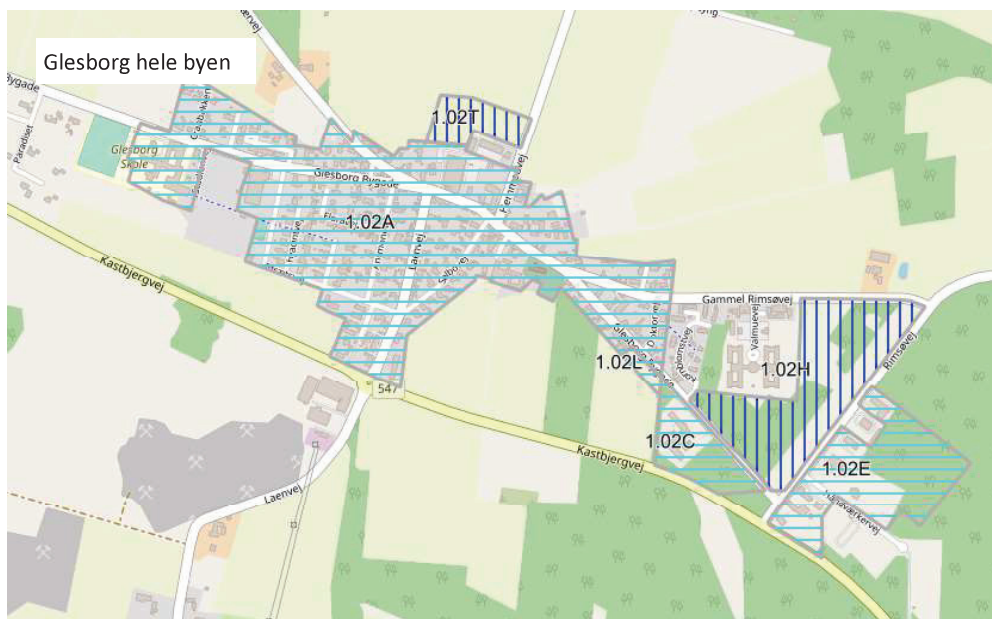

GLESBORG

Spildevand og regnvand er adskilt ved separering.



HOMÅ

Spildevand og spildevand er adskilt i et delområde ved separering, eller ved at ejendomme nedsiver regnvand på egen grund.

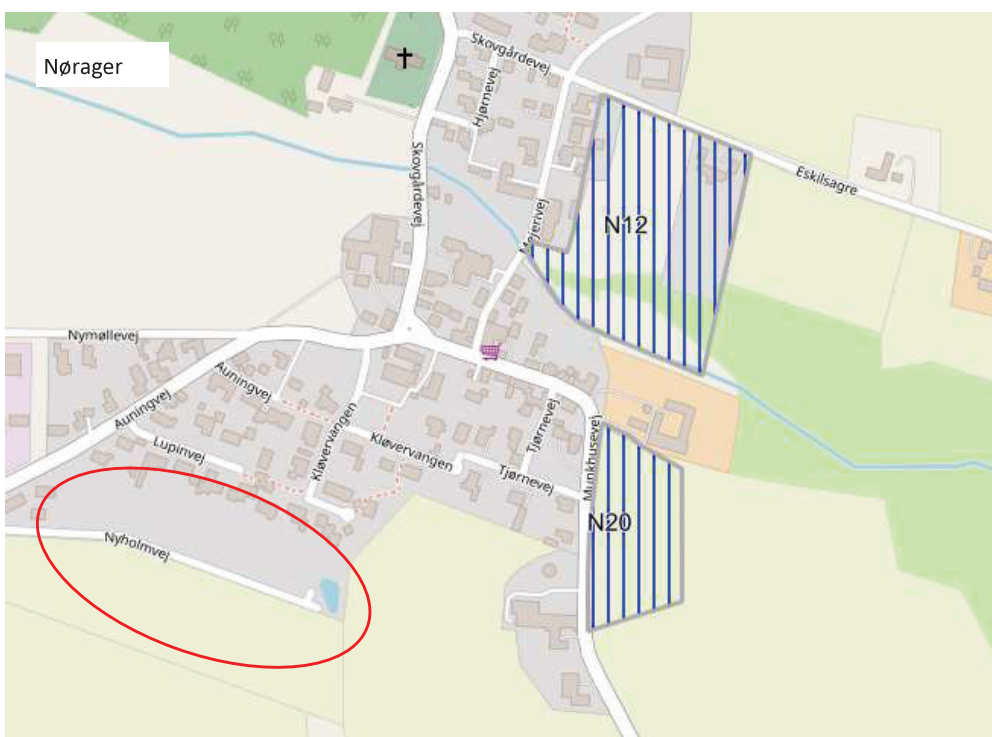

NØRAGER

Nykloakeringer.

Ring hele byen



RING

Nykloakeret.

Skovgårde

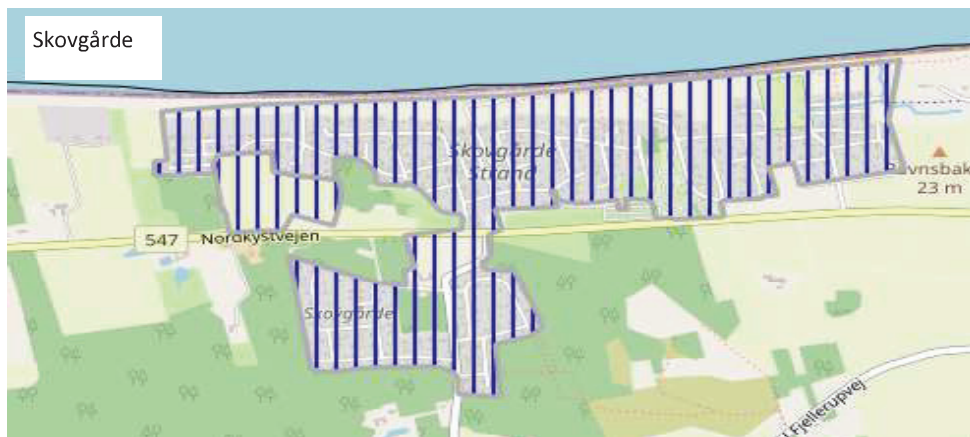

SKOVGÅRDE SOMMERHUSOMRÅDE

Nykloakeret.

Trustrup

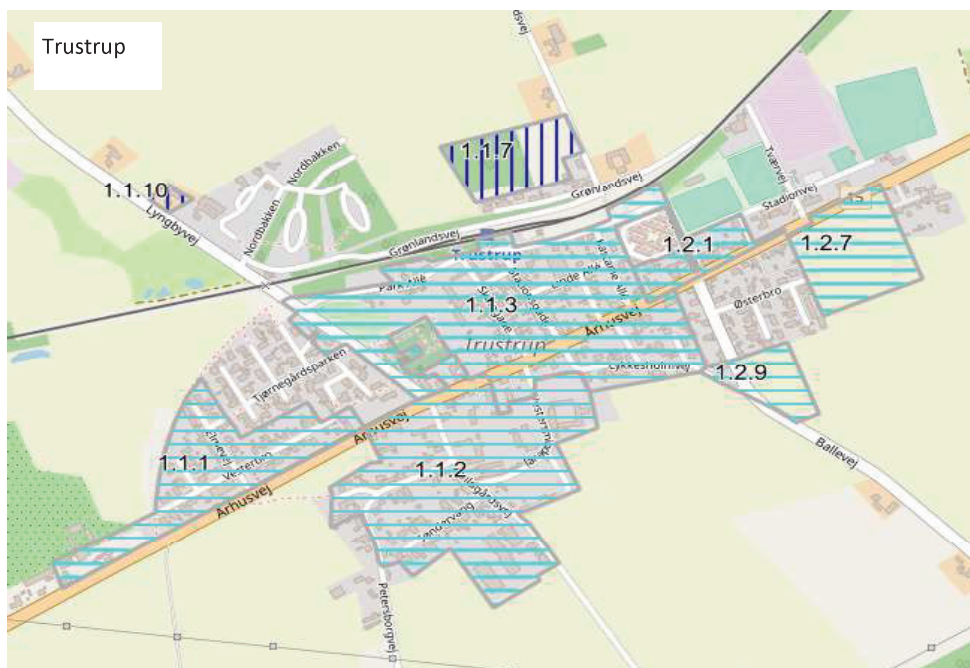

TRUSTRUP

Bassiner ved gl. rensesanlæg er renoveret og udvidet for at hindre overløb af spildevand. Separering i Trustrup udsydes.

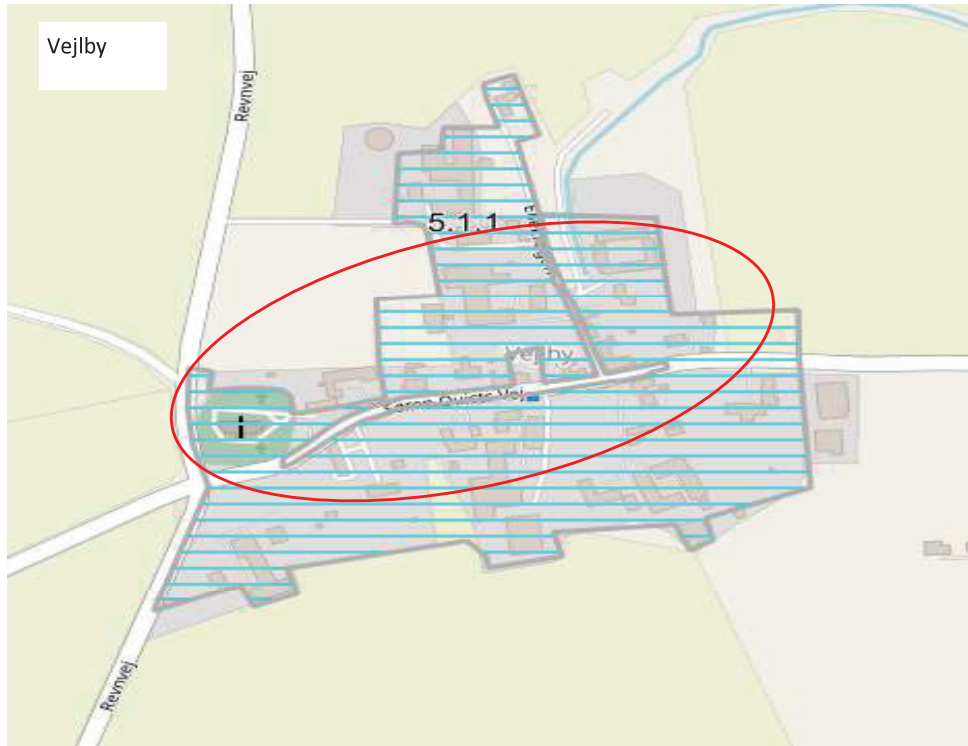

Vejlbymidten

VEJLBY ØST (GRENAA)

Spildevand og regnvand er adskilt ved separering, eller ved at ejendomme nedsiver regnvand på egen grund.

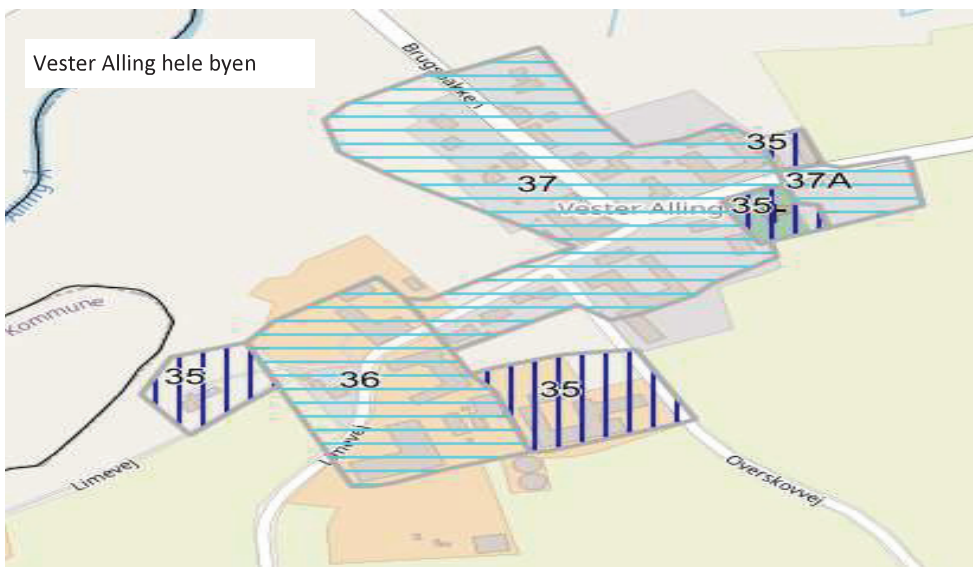

Vester Alling hele byen

VESTER ALLING

Spildevand og regnvand er adskilt ved separering, eller ved at ejendomme nedsiver regnvand på egen grund. Tidligere var der septiktanke og udløb til Alling å. Spildevand er afskåret til transportledning mod Randers.

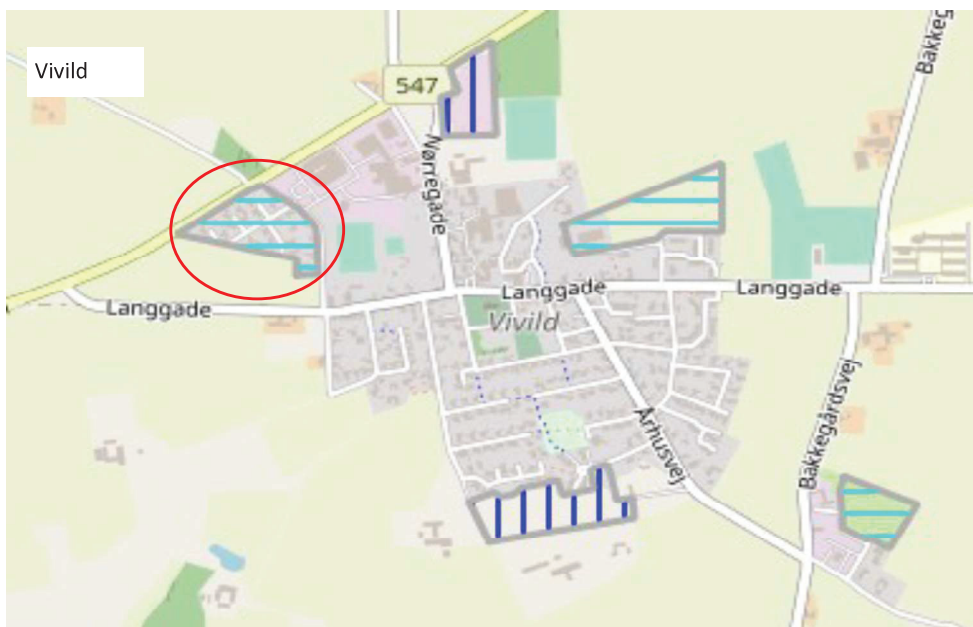

Vivild

VIVILD

Spildevand og regnvand er adskilt ved separering i et lille delområde.

Voer



VOER RENSEANLÆG

Renseanlægget er nedlagt og spildevand er afskåret til transportledning mod Randers.

Ørsted



ØRSTED

Nykloakeringer. Separering i Ørsted er færdiggjort.

Øster Alling
det meste af byen

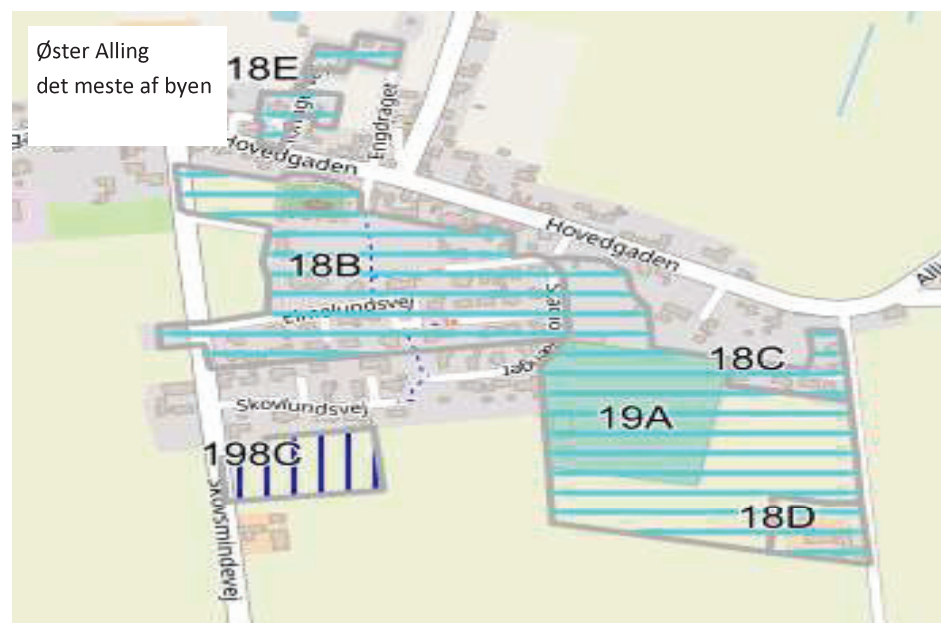

ØSTER ALLING

Spildevand og regnvand er adskilt ved separering, eller ved at ejendomme nedsiver regnvand på egen grund.

Ørum

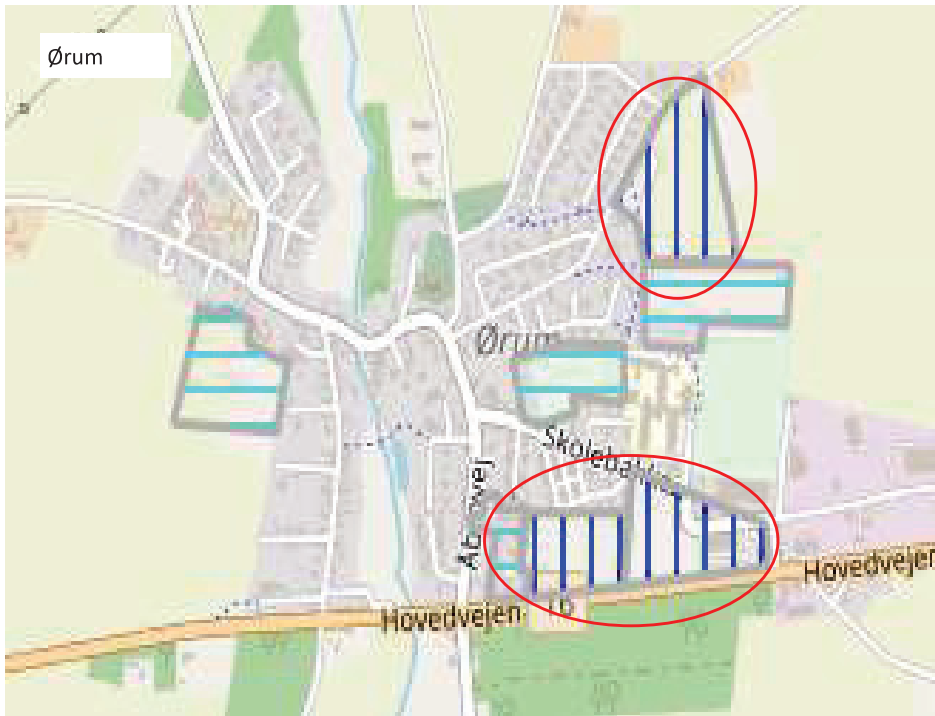

ØRUM

Regnvand er adskilt fra spildevandskloakken i lille delområde ved at ejendomme nedsiver regnvand på egen grund. Nykloakeringer.