

Tidligere Busgarage, Sildevej 8 A, Bønnerup Havn, 8585 Glesborg

Skitseforslag/disponering

Ny anvendelse: Kunsthus med værksteder, udstillingsareal, café og bogcafé for foreningen Nordkystens Kunsthus, Bønnerup, november 2021, ark. Lis Juul



Situation

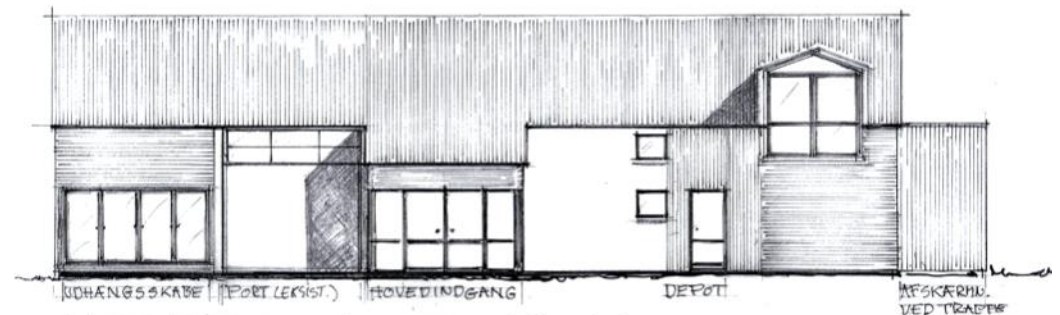

Vision

”Nordkystens Kunsthus” - www.nordkystenskunsthushus.dk

er en forening med det formål:

- *Gennem arbejdende værksteder og skiftende udstillinger og events, at skabe rum og rammer for den skabende kunst og kultur på nordkysten af Djursland.*
- *at skabe rammer for undervisning og workshops.*
- *at skabe muligheder for enkelt aktiviteter som gruppe aktiviteter indenfor kunstens mangfoldighed.*
- *at give kunstnere med tilknytning til Djursland/nordkysten mulighed for at udstille deres værker.*

Foreningen har eksisteret siden december 2019.

Før det, som arbejdsgruppe siden sommer 2016.

I to sommermåneder, juli og august 2021, lejede foreningen

Den tidligere busgarage på Sildevej 8 A, Bønnerup Havn,

til kreative formål (se fotos af busgaragen på side 3).

Nordkystens Kunsthus afholdt ”Kreative Sommerdage” med stor tilslutning fra kunstnere, lokal befolkning, sommerhusgæster og turister.

Her arrangeredes ”Åbne værksteder” - kurser i grafik, maleri, mixed media, form - samt fredagsmusik med lokale bands - kortfilm, kunstauktion, Café, Kunstshop m.m.

Med sommerens erfaring blev kravet til, hvad et kommende Nordkystens Kunsthus skal indeholde og rumme, formuleret af bestyrelsen samt store dele af foreningens medlemmer (130):

Funktionskrav til et Nordkystens Kunsthus:

- 2 Malerværksteder, ca 60 m²/30 m²
- Grafisk værksted, ca 50 m²
- Keramikværksted med direkte udgang, ca 16 m²
- Plads til udstilling/events/musikarrangementer, 200 m²
- Café og Bogcafé, 12 m²/30 m²
- Info/Kunstshop, ca ca 10 m²
- Kontor, 16 m²
- Køkken/møderum, 16 m²
- 2 depoter (café og værksteder) 7 m²/14 m²
- Toilet og handikapproilet 2,5 m²/8 m²
- Vindfang, 11 m² og gangarealer
- Udeophold med havudsigt, 30 m² (caféareal)

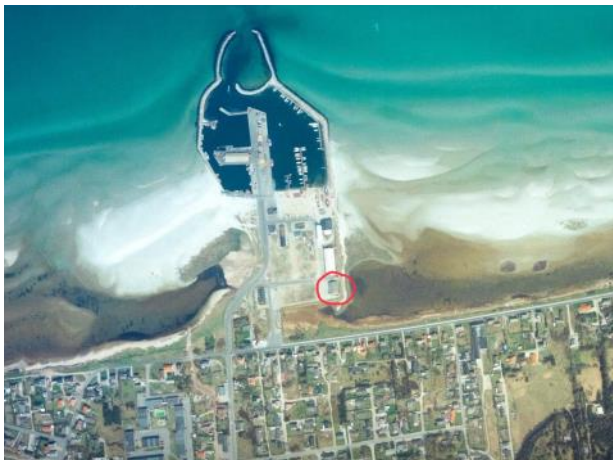

Bønnerup Havn med Busgaragens placering.



Busgaragens eksisterende facade mod vest. (P areal)



Udsigten set mod øst (lavvandet område med siv og et rigt fugleliv).



En beliggenhed, der matcher Akvarel Museet i Sverige



Interiør ved nordgavl og vest facade med åben port.
Busgaragen er opført i 1980.



Hal byggeri med stålspær, eternittag, stålplader på facader, fire bus garageporte. Overalt isoleret med 10 cm rockwool.

Se opmåling og indretning, side 4 og 5.

Med interimistiske og fantasifulde løsninger fungerede bygningen fint til sommerevents. Skal bygningen fungere året rundt, og til kunsthuse med værksteder og udstilling- vil det kræve en lettere om indretning og isolering. Se fra side 4 og frem.

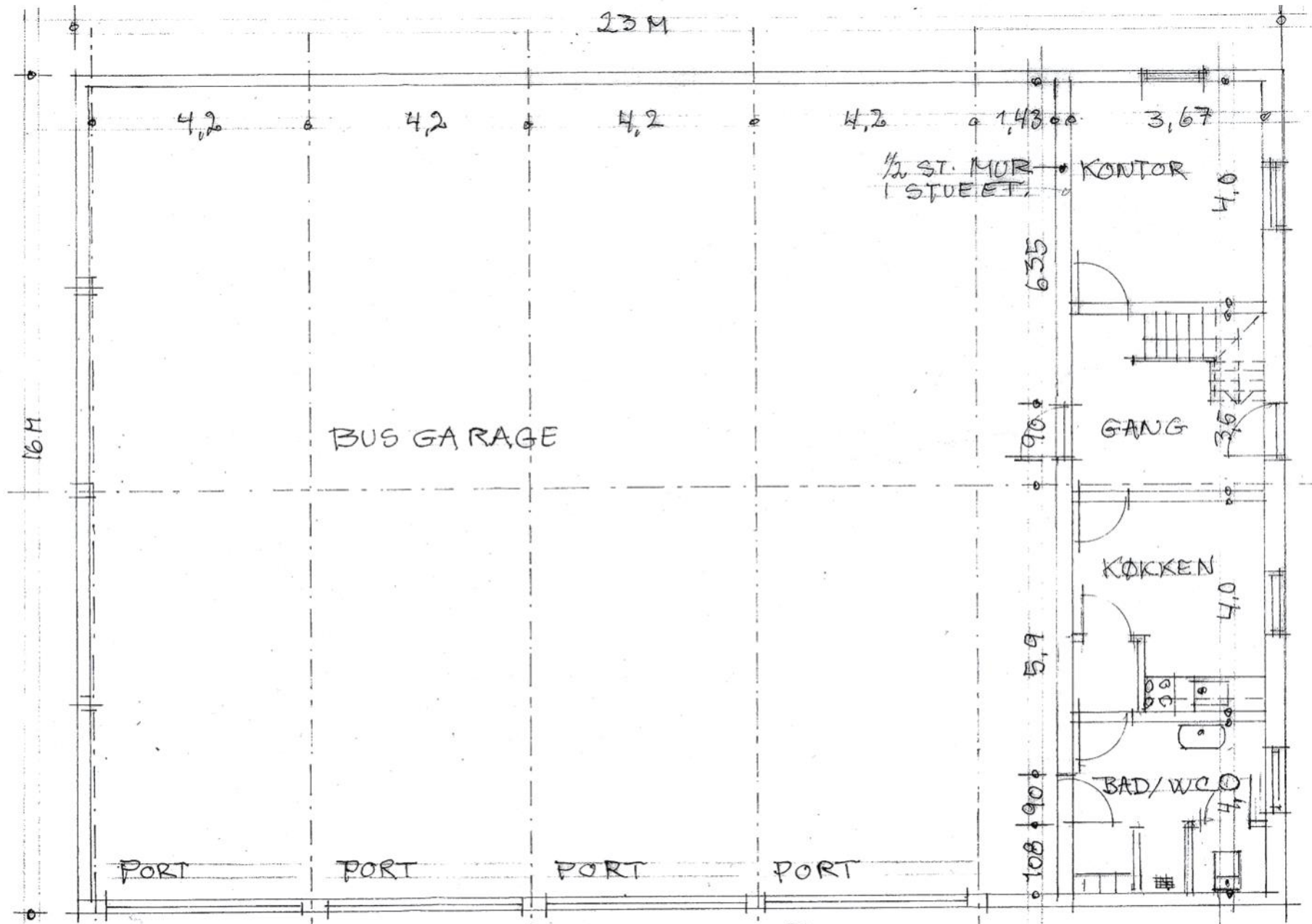

OPMÅLING EKST. BUSGARAGE I MÅL 1:100
STUE ETAGE

Nov. 2024

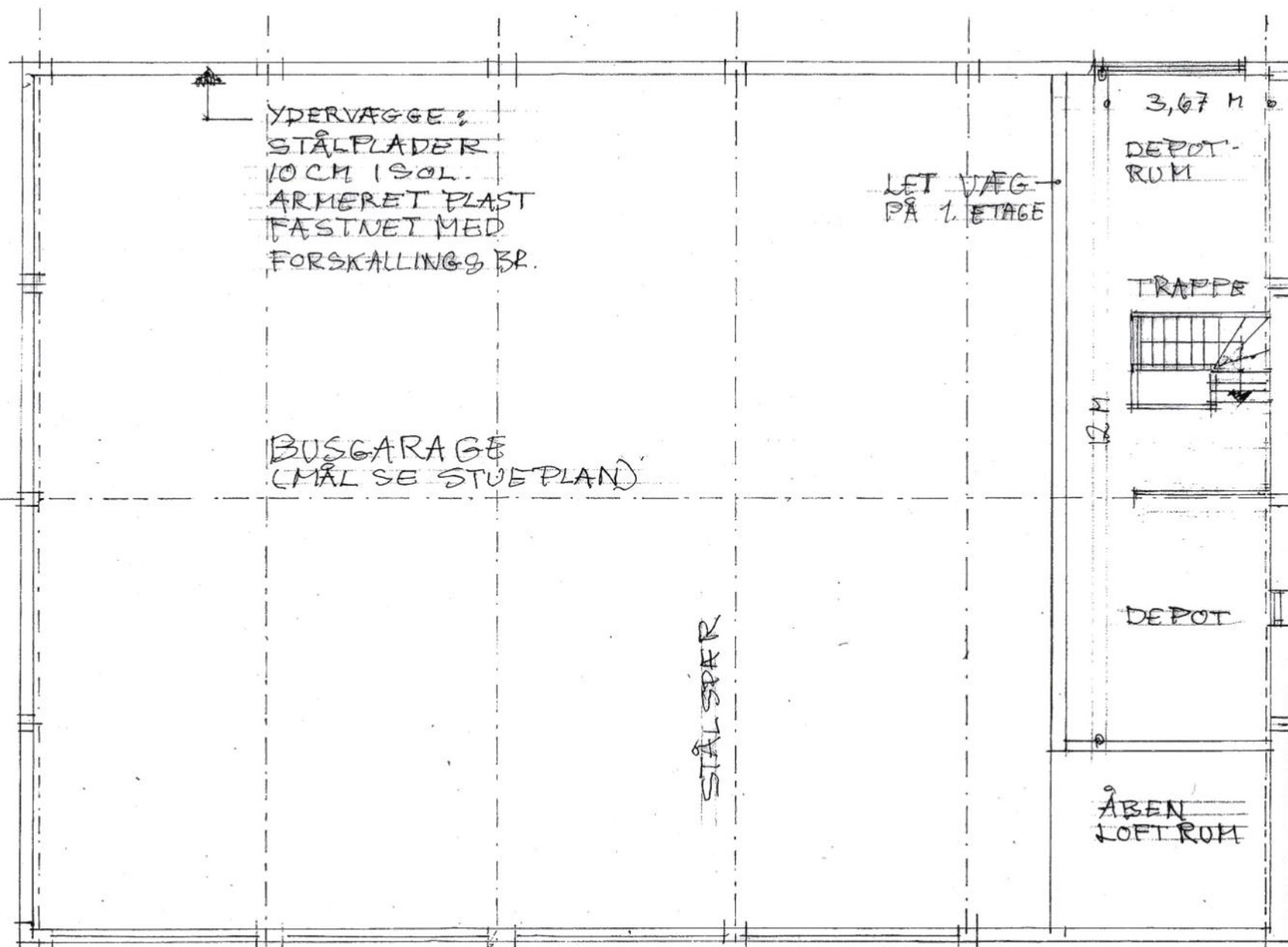

YDERVÆGGE:
 STÅLPLADER
 10 CM ISOL.
 ARMERET PLAST
 FASTNET MED
 FORSKALLINGS BR.

LET VÆG
 PÅ 1. ETAGE

BUSGARAGE
 (MÅL SE STUEPLAN)

3,67 m
 DEPOT-
 RUM

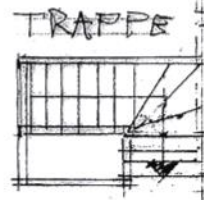

2 m

DEPOT

ÅBEN
 LOFTROM

STÅLSPÆR

OPMÅLING EKST. BUSGARAGE i MÅL 1:100
 1. ETAGE

Nov 2021
AL... [Signature]

UDSIGTÈ-GLASHUS

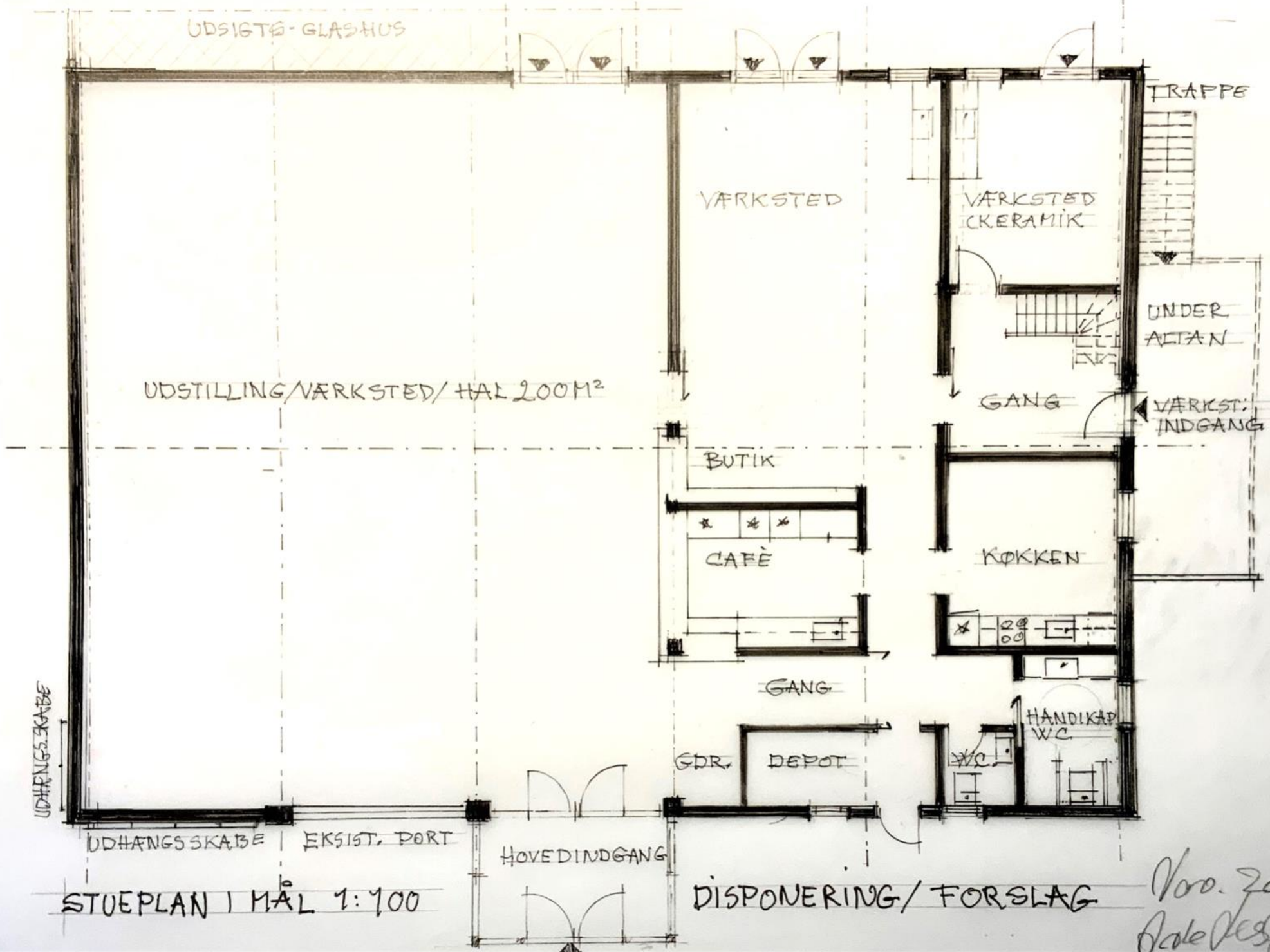

UDSTILLING/VÆRKSTED/HAL 200M²

VÆRKSTED

VÆRKSTED
KERAMIK

TRAPPE

UNDER
ALTAN

GANG

VÆRKST.
INDGANG

BUTIK

CAFÈ

KØKKEN

GANG

GDR.

DEPOT

HANDIKAP
WC

UDHÆNGSSKABE

UDHÆNGSSKABE

EKSIST. PORT

HØVEDINDGANG

STUEPLAN | MÅL 1:100

DISPONERING / FORSLAG

No. 2021
Bent Vejs Ark.

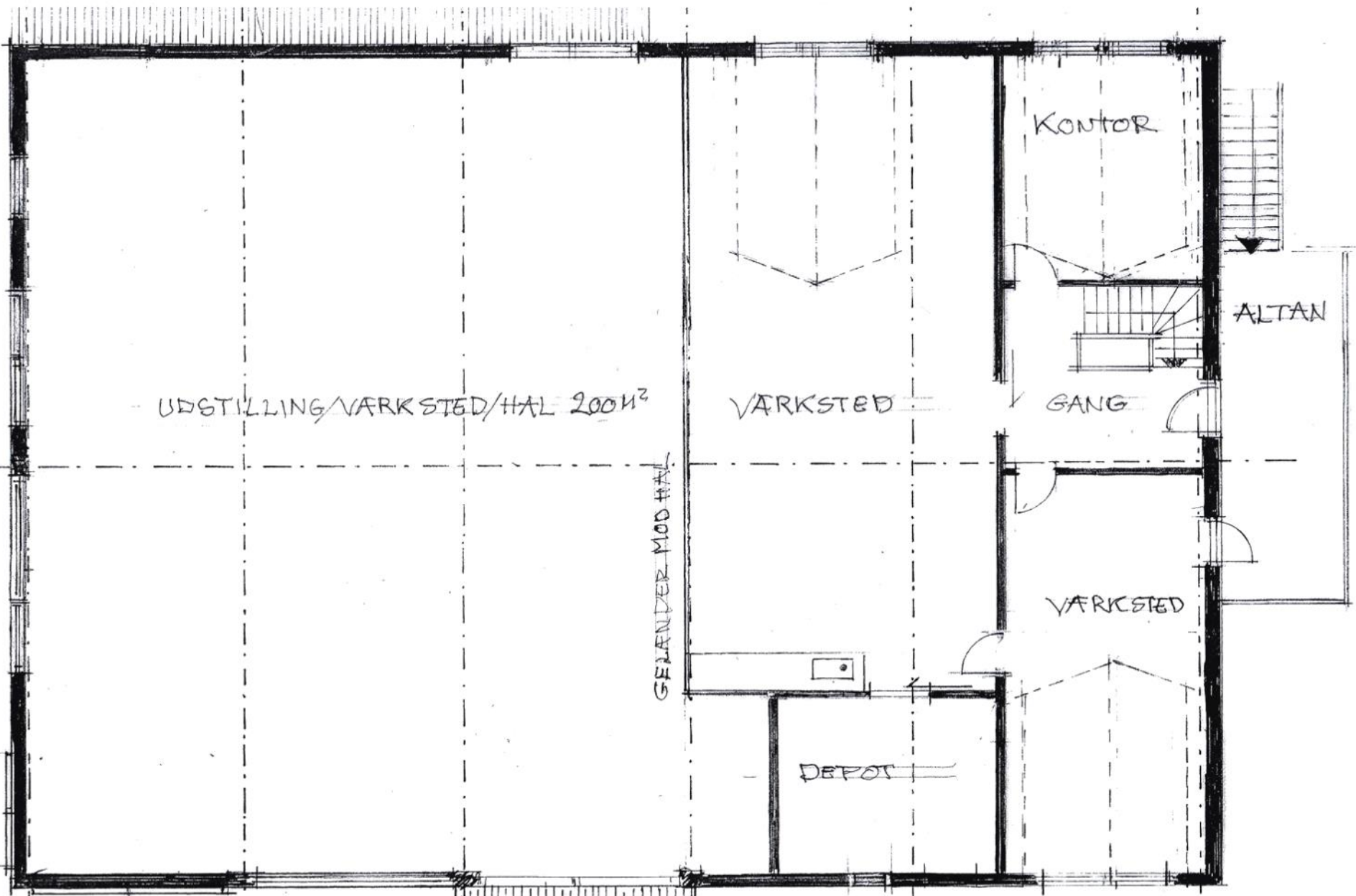

PLAN 1. ET. I MÅL 1:100

DISPONERING / FORSLAG

*Grov. 2/10/19
Aste Jørgensen*

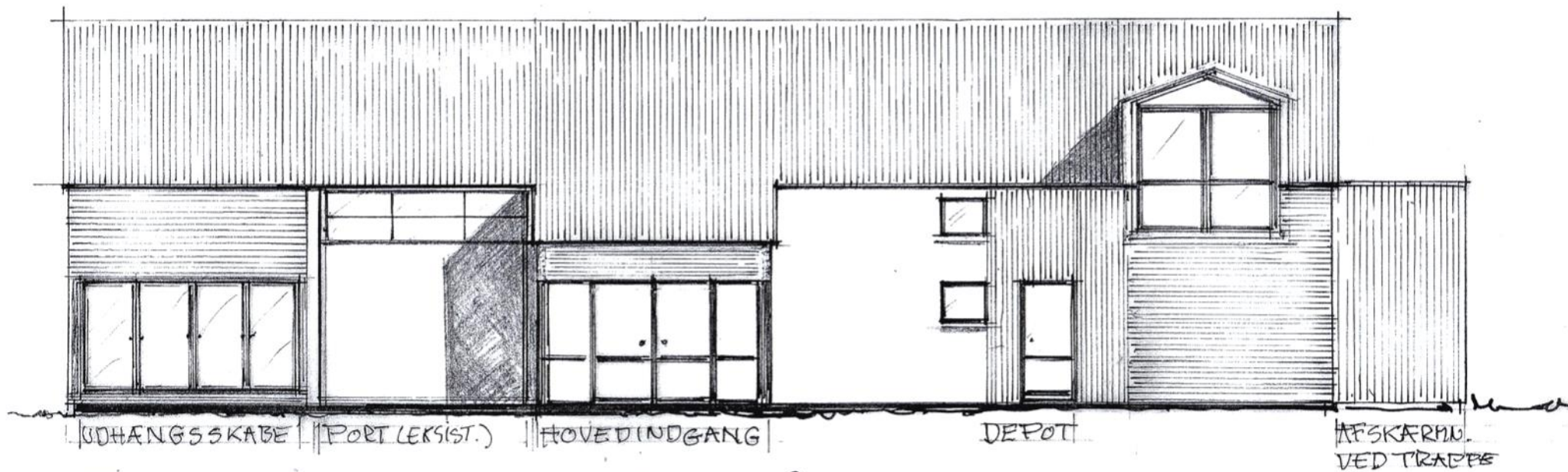

OMBYGGET FACADE MOD VEST - MÅL 1:100



TRAPPE - KERAMIK | VÆRKSTED | HAL MED UDGANG TIL GLASTUS/HAVUDSIGT

OMBYGGET FACADE MOD ØSTSTRANDEN - MÅL 1:100

Nov. 2021
Ark. Jesper

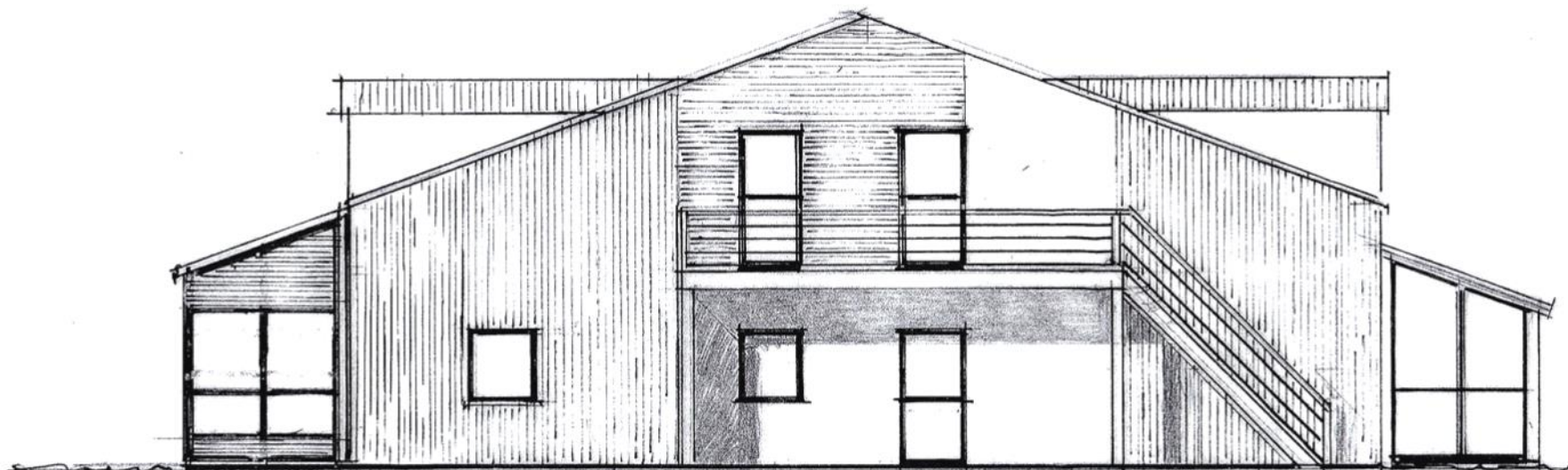

GAVL
HOVEDINDG.

TRAPPE/BALKON TIL 1. ETAGE

OMBYGGET GAVL MOD SYD - MÅL 1:100

Nov. 2021
Arkitektfirmaet

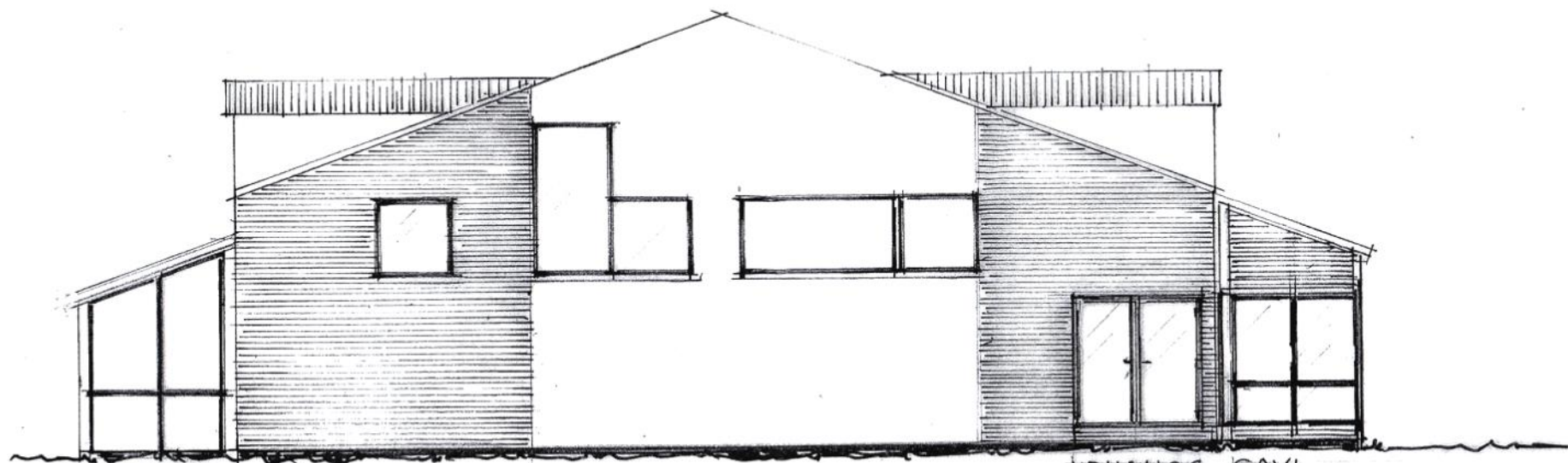

GAVL
GLASHUS

UDHANGS
SKABE

GAVL
HOVEDINDG.

OMBYGGET GAVL MOD NORD - MÅL 1:100

Nov. 2021
Ane Jensen

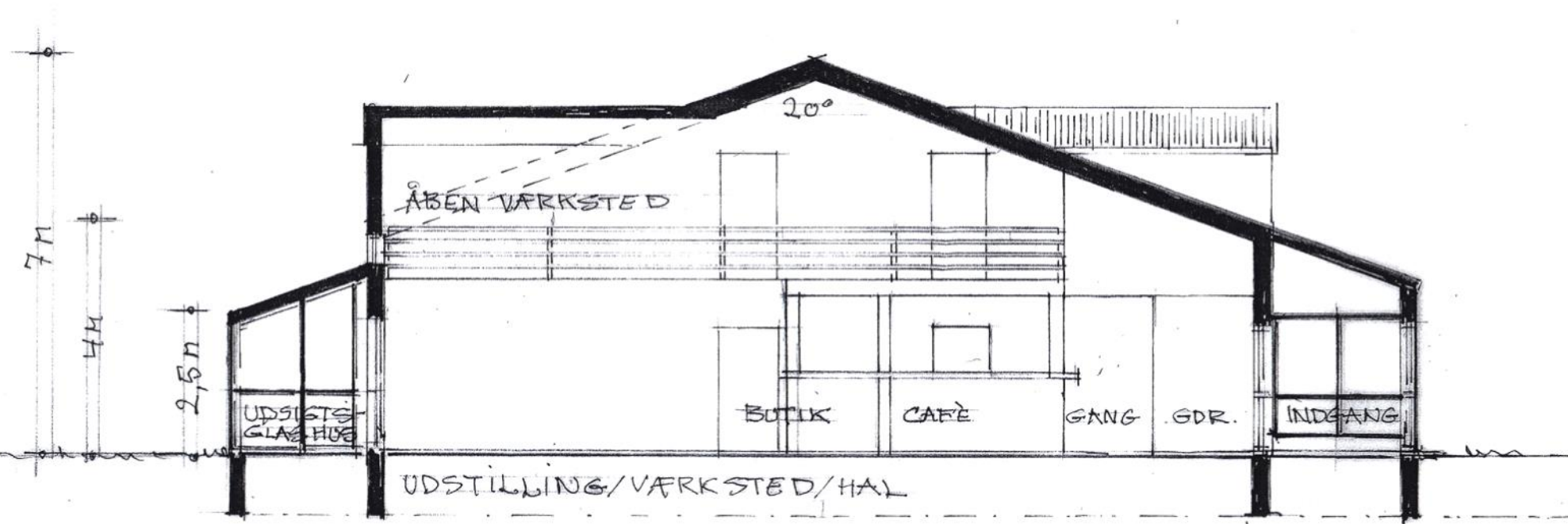

SNIT I MÅL 1: 100

Nov. 2021
 Arkitekt

Forslag til etapeopdelt ombygning/indretning af den tidligere busterminal:

(Etapeopdeling med den begrundelse, at medlemmerne ønsker adgang til værkstedsfaciliteter, så hurtigt som muligt.)

1. etape: Prioritering, værksteder, toiletter, køkken m.m. i stueetagen.

Ca 160 m² anvendes/indrettes som vist på stueplan. Der isoleres.

Bemærk, der opføres ny isoleret, bærende væg mod hallen i en højde som lofthøjden i den eksisterende del med 2 etager.

Der udføres etageadskillelse/gulv til senere værkstedsområde på 1. etage.

Alt isoleres og opvarmes med varmepumpe/gulvvarme i toiletter.

Eksisterende vindues- og dørpartier udskiftes/nye isættes (se stueplan side 6)

2. etape: Prioritering, værksteder, kontor, depot, gang, udvendig trappe/altan og opbygning af kviste på 1. etage.

Indrettes som vist på Plan af 1. etage, side 7.

Ved det åbne værksted mod hallen udføres 90 cm højt rækværk.

Der skæres ud og isættes nye vinduer/døre, som vist på planen side 7.

Eksisterende del af 1. etage isoleres og opvarmes.

3. etape: Prioritering, tag, facadebeklædning, indgangsparti, udsigtscafé på østfacaden.

Se facadetegninger, side 8, 9, 10, 11.

Facadebeklædning og tag tænkes udført som profilerede stålplader samt plader der rustner.

Farver, antracit, rustrød, råhvid.

4. etape: Prioritering, isolering/Indvendig beklædning af hal på 200 m².

Løfter, lys træbeton.

Vægge, hvidmalede mdf plader.

Gulve, poleret beton.

5. etape: Indretning af hallen med fleksible, flytbare vægge - flytbar, delbar scene m.m.m.

Ved en ombygning af den tidligere busgarage - kan funktionskravene til et Nordkystens Kunsthuse fuldt tilgodeses. Mvh ark Lis Juul



Fra musikevent alle fredage fra kl 16.00 til 18.00



Malekursus over tre dage og udstilling.



Til venstre, åben værksted for børn

Stemningsbilleder fra de
"Kreative Sommerdage på Bønnerup Havn"
med Nordkystens Kunsthus - sommer 2021



Tyske turister lærer om 'Tang kalligrafi'