

707-09012011065355

## Ansøgningsskema til handicaprådets tilgængelighedspulje

Oprettet	04-02-2021 09:26:34
Afsluttet	04-02-2021 10:39:23
KLE	
Sags id	2620d495-bdc2-4bf9-9985-b9a6caa3e052
Navn	Anonym
CPR/CVR	Anonym

# Ansøgningsskema til handicaprådets tilgængelighedspulje

## Ansøger

### Ansøger

Ansøger	Købmandsgruppen Gjerrild amba
Kontaktperson	Tommy Glindvad
Email	tommy@glindvad.com
Postadresse	Stokkebro 60 8500 Grenaa
Bankkontonr. eller CVR nr.	35520740

## Projektet

### Projektet

Giv en beskrivelse af projektet, der søges midler til

Der søges tilskud til en skydedør ved indgangen til købmandsbutikken i Gjerrild.

Hvem er Købmandsgruppen Gjerrild amba? Dette amba ejes af ca. 75 andelshaver og som ejer bygningen, hvor købmandsbutikken er. Butikken er forpagtet ud til en selvstændig købmand. I formålet for amba står der bl.a.: Selskabets formål er at fremme andelshavernes fælles interesser ved at etablere og drive købmandsforretning i Gjerrild ...

Der er igangsat et projekt med om- og udbygning af bygningen med formål at skabe bedre adgangsforhold og bedre plads "mellem hylderne", således at både kørestolsbruger og gangbesværede kan komme sikkert rundt i butikken. Dette vil også give bedre muligheder for at få flere varer på hylderne. Tilbygningen består i en ændring af lagerforholdene, således der spares arbejdskraft (bedre arbejdsmiljø) til udpakning af transportbure etc. At varer kan køres direkte ind i butikken.

Der er i projektet indarbejdet et område til en butik "2". Et mindre område, som skal stilles til rådighed for lokale, som har en vare, man vil sælge og som ikke er naturlige i en købmandsbutik, men kan være med til at få flere gennem butikken.

Der søges midler til en ny skydedør ved indgangen.  
Den nuværende udvendige trappe og rampe er ok, men de nuværende almindelige

gående døre er svære for både kørestolsbrugere og gangbesværede at anvende. Både når man skal ind i butikken, men især når man skal ud med sine varer. Der er indhentet pris denne dør.

Vores købmandsbutik er ud over at være en god købmandsbutik, også at være Håndkøbsudsalg og udleveringssted for receptpligtig medicin fra Grenaa Apotek, pakkeudleveringssted for Post Nord, DHL, DAO og andre, indleveringssted for tøj til rensning, "boghandel" hvor brugte bøger indleveres og andre, for et mindre gebyr, kan købe disse. Og ikke mindst er butikken et sted, hvor mange får den daglige lille snak, når der handles.

Uden en købmandsbutik vil Gjerrild have en svær fremtid. Undersøgelser viser at en butik er en betingelse for bosætning.

Hvilket beløb søges der om fra tilgængelighedspuljen	Kr. 55.000
Søges der tilskud til projektet andre steder?	Ja
Hvis ja, hvor søges der og hvor meget søges der om?	<p>Vi har søgt og fået tilskud fra NRGi-fonden til udskiftning af køle- og frostinventar - som er energibesparende, men også en miljøvenlig investering, som er fremtidssikret. Her er der søgt og bevilget kr. 230.000.</p> <p>Vi vil fortsat undersøge mulighederne for støtte, hvor der gives mulighed.</p> <p>Se endvidere vedhæftet budget.</p>
Angiv samlet udgift for projektet	<p>Det samlede budget for om- og udbygningen er ca. kr. 1.000.000 excl. moms.</p> <p>Se vedhæftede budget</p>
Vedhæft evt. tilbud/overslag eller øvrige bilag	Budget om- og udbygning 2021.xlsx (12 KB) Skitseforslag Købmandsbutikken rev. januar 2021.pdf (1,88 MB)
Forventer I at projektet gennemføres i indværende år?	Ja

## Resume side

Jeg bekræfter, at de indtastede oplysninger er korrekte.

B

Budget for om- og udbygning af købmandsbutikken i Gjerrild / v. Købmandsgruppen amba og Letkøb - 2021

Priser er udarbejdet som håndværkerpriser, hvorefter eget arbejde er trukket ud

Beløb er excl. moms.

Tilbygning:

	Enheder	antal	pris	I alt	Heraf eget arbejde
Let træbygning med "fladt" tag og betongulve + el og vvs	m2	90	5.000	450.000	250.000
Frostrum nyt (genbrug)	stk	1	20.000	20.000	-
Flytte kompressor	stk	1	10.000	10.000	-
Hul til butik	sum	1	5.000	5.000	5.000
Ændre tilkørsel	sum	1	10.000	10.000	5.000

-

-

-

Ombygning:

Ændre vægge og ny bjælke, lidt lofter....	sum	1	40.000	40.000	20.000
Ændring el og vvs	sum	1	30.000	30.000	15.000
Malerarbejde	sum	1	40.000	40.000	30.000
Gulve linoleum	sum	1	40.000	40.000	-
Kølerum m.v køl	sum	1	200.000	200.000	-
Ny skydedør incl. nødvendig ombygning	sum	1	55.000	55.000	5.000
Nye vinduer butik (gamle udtjente)	sum	1	30.000	30.000	5.000

-

-

Butik i butikken:

Gulve linoleum (Carsten) Skønnet	Sum	1	15.000	15.000	-
Malerarbejde	Sum	1	10.000	10.000	5.000

-

Uforudsete og og og

sum	1	50.000	50.000	40.000
-----	---	--------	--------	--------

**Beløb er excl. moms**

**1.005.000**

**380.000**



Projekt LET-KØB Gjerrild  
om-og tilbygning



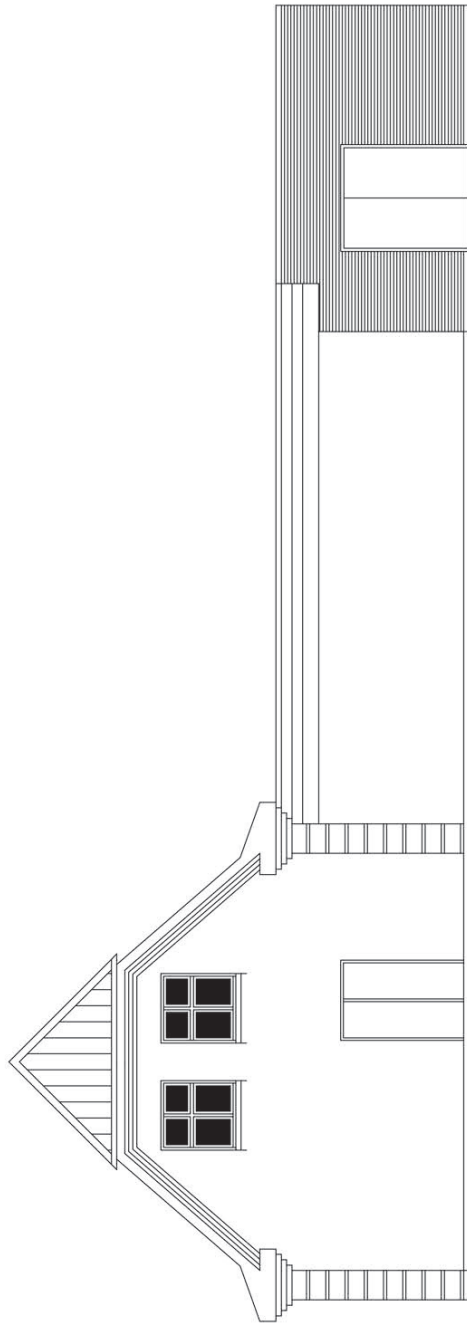

Øst

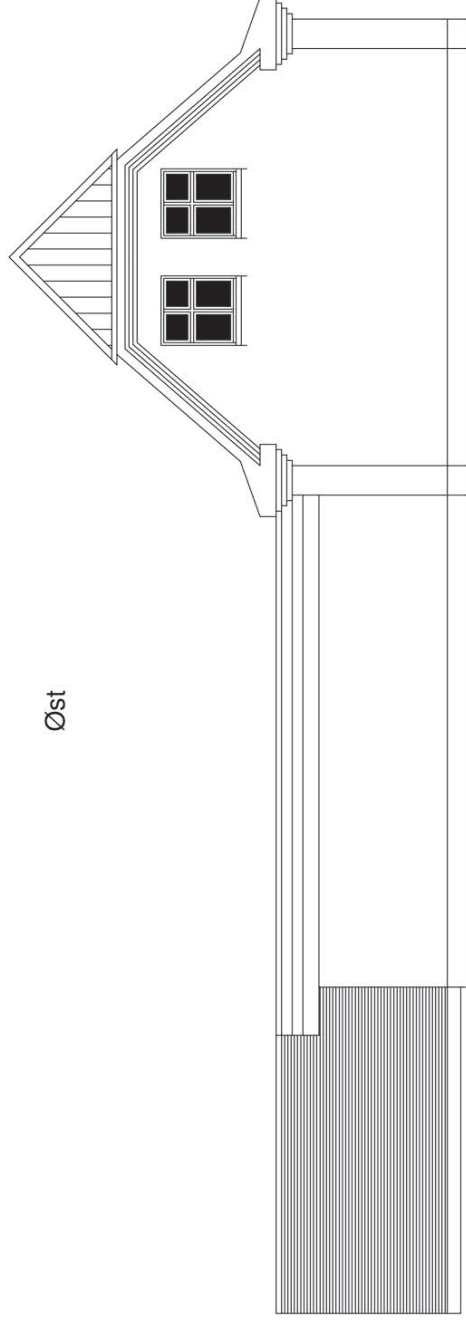

Vest

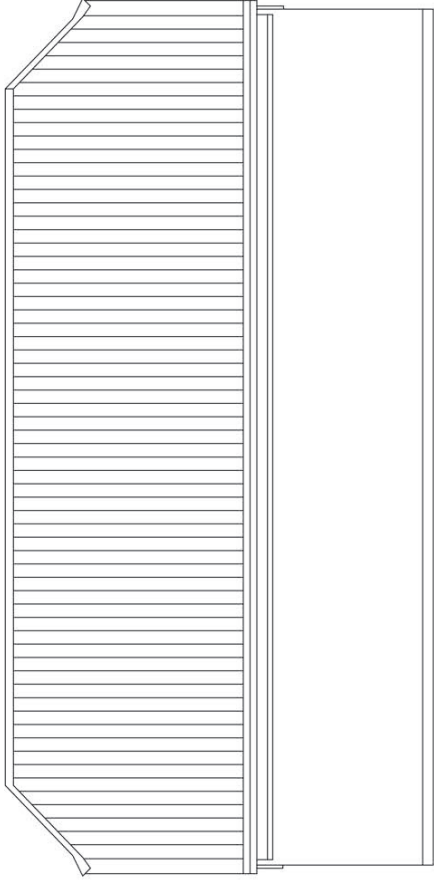

Nord



Syd

<b>Ark. Tommy Glindevad</b> Mail: tommyg@glindevad.com mob.: 20 33 78 44	<b>Ark. Lars Kastanje</b> Mail: kalmar@kastanje.dk mob.: 24 23 53 35	Købmandsforeningen i Gjerrid Om og Tilbygning	Sag. nr.	Tegn. Navn Facader - Nord - Syd	Tegn. 04	Mål 1:100	Dato 12-01-2021	Rev. Dato
---	---	--	----------	------------------------------------	-------------	--------------	--------------------	-----------

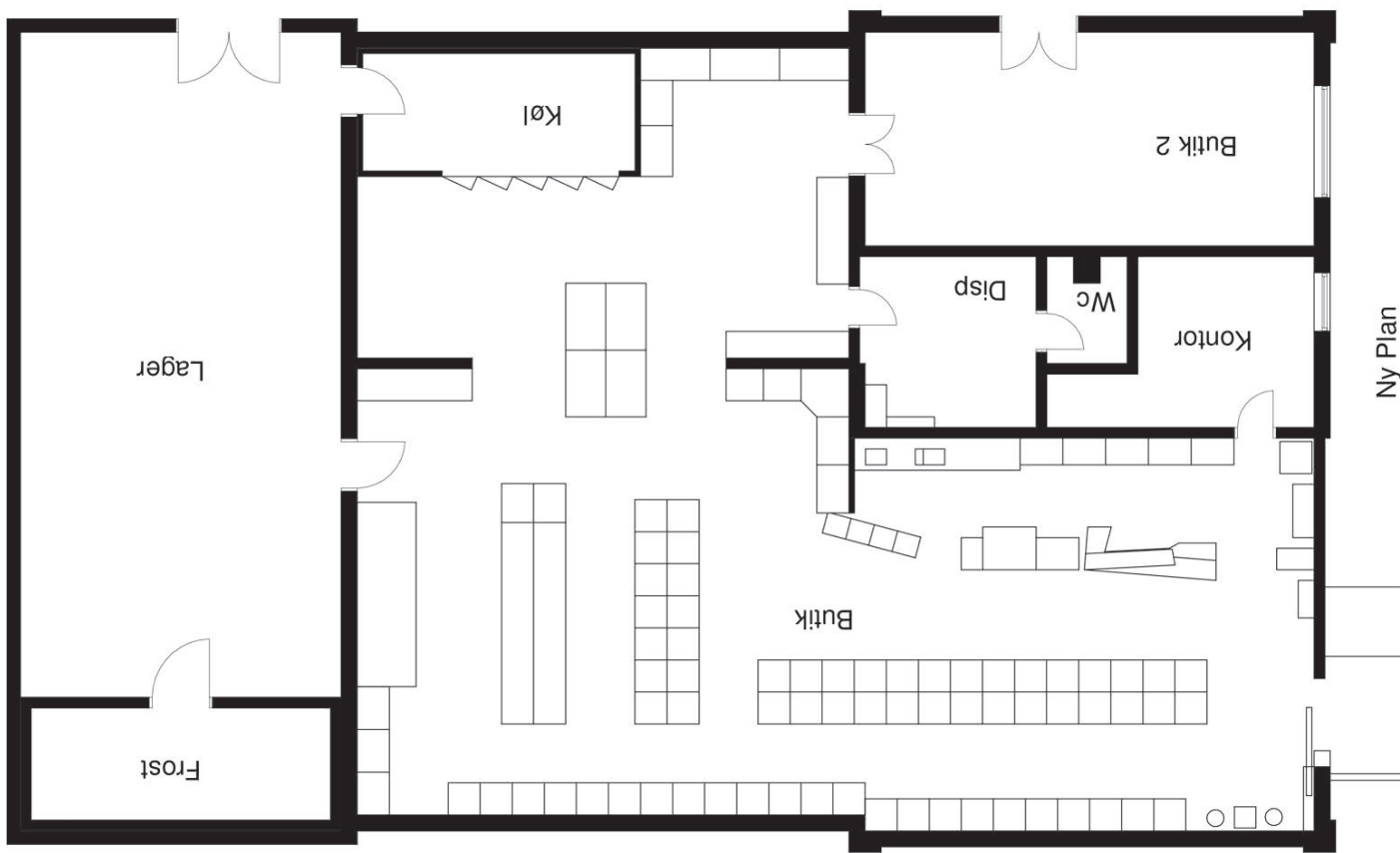

Ny Plan

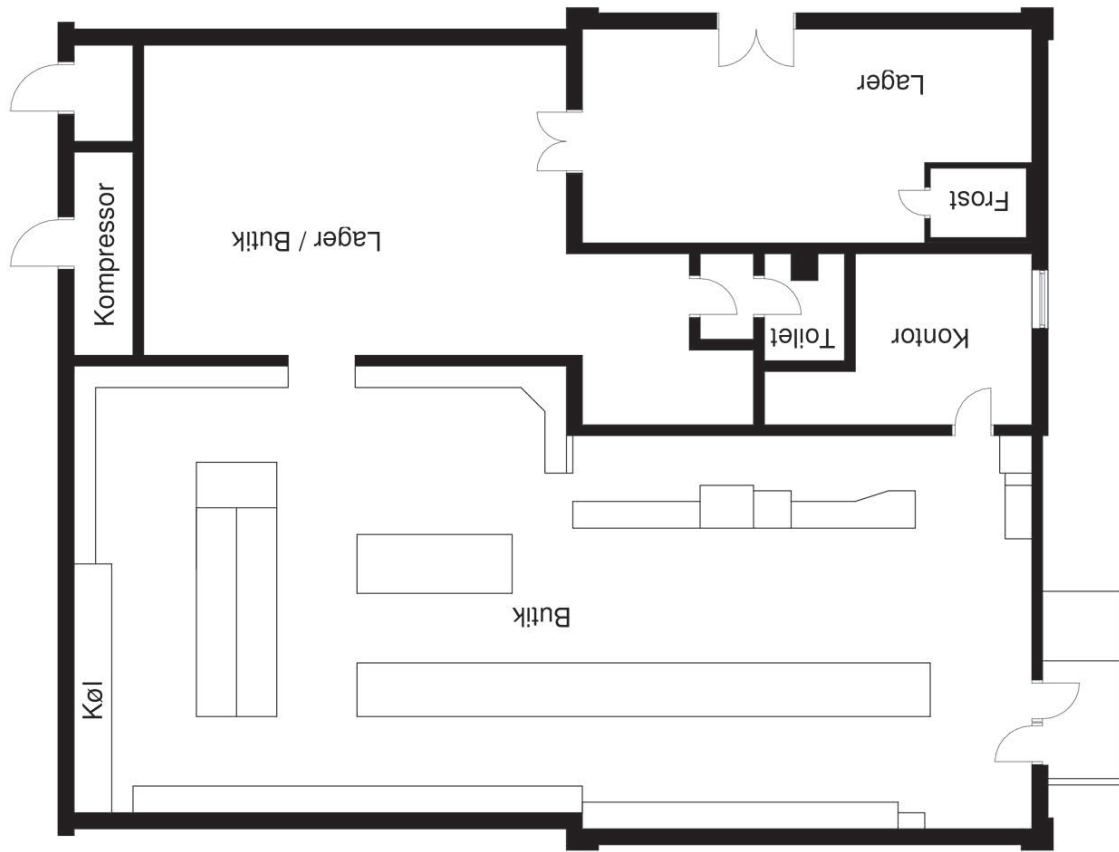

Eksisterende

Ark. Tommy Glindevad Mail: tommy@glindevad.com mob.: 20 33 78 44	Ark. Lars Kastanje Mail: lars@kastanje.dk mob.: 24 23 53 35	LET-KØB / Stokkebro 77, Gjerrild 8500 Grenaa Om og Tilbygning	Sag. nr.	Tegn. Navn Plan - Eksist / Ny	Tegn. 02	Mål 1:100	Dato 10-01-2021	Rev. Dato
---	--	--	----------	----------------------------------	-------------	--------------	--------------------	-----------



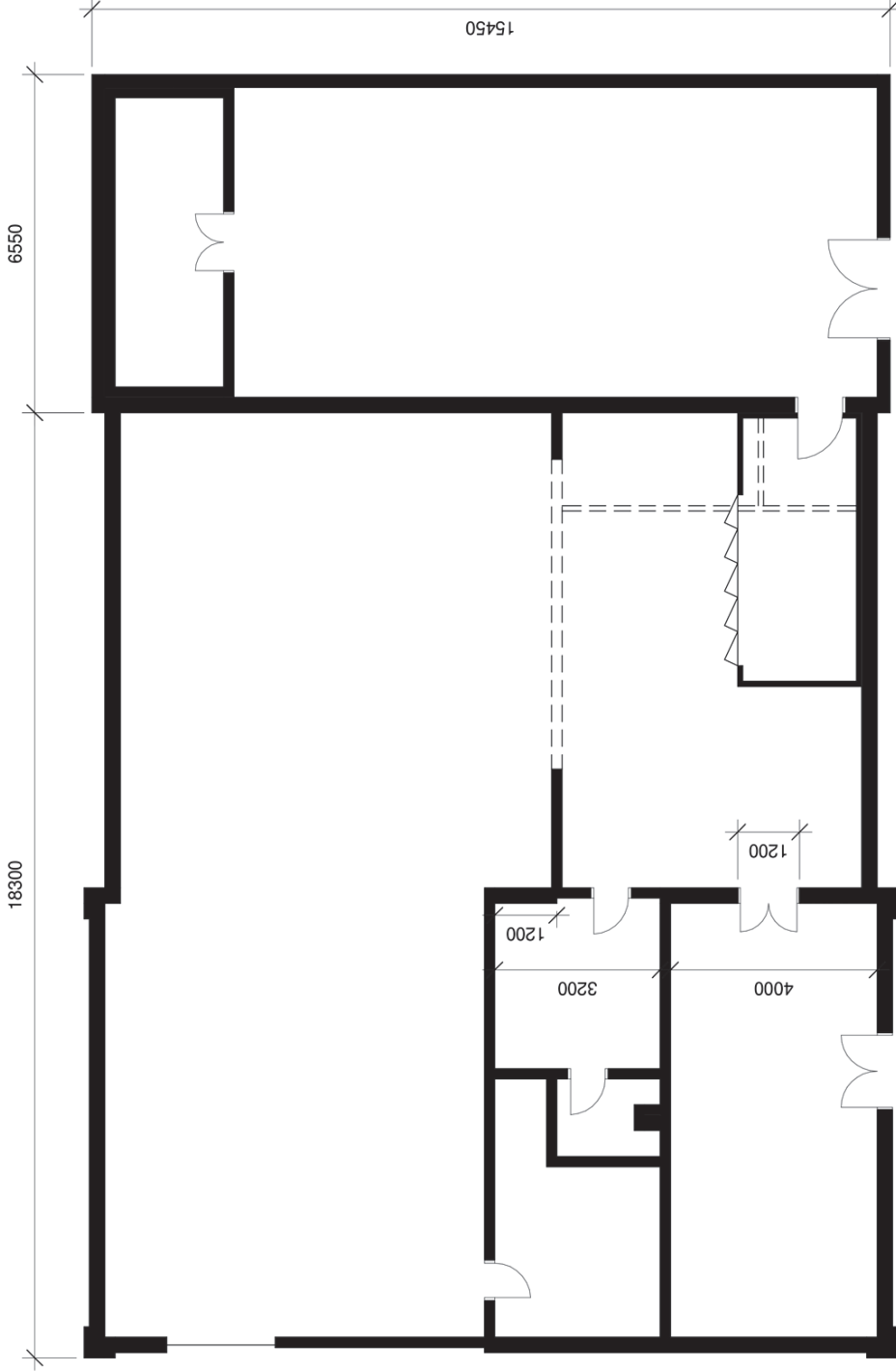

Ark. Tommy Glindevad Mail: tommyg@glindevad.com mob.: 20 33 78 44	Ark. Lars Kastanje Mail: kalmar@kastanje.dk mob.: 24 23 53 35	LET-KØB / Stokkebro 77, Gjerlild 8500 Grenaa Om og Tilbygning	Sag. nr.	Tegn. Navn Plan	Tegn. 01	Mål 1:100	Dato 10-01-2021	Rev. Dato
--	--	--	----------	--------------------	-------------	--------------	--------------------	-----------

Stålplader  
Lægter 38x72  
45x245 Spær c/c = 40cm  
195mm Isolering

Dampspærre  
Forskalling  
Loft

Cementspånplade ell. Andet  
Forskalling  
Dampspærre  
195mm Isolering  
195mm Reglar  
Eternit  
Afstandsliste  
Beklædning

120mm Arm. Beton  
200mm Polystyrol  
Sand

2580

6560

4080

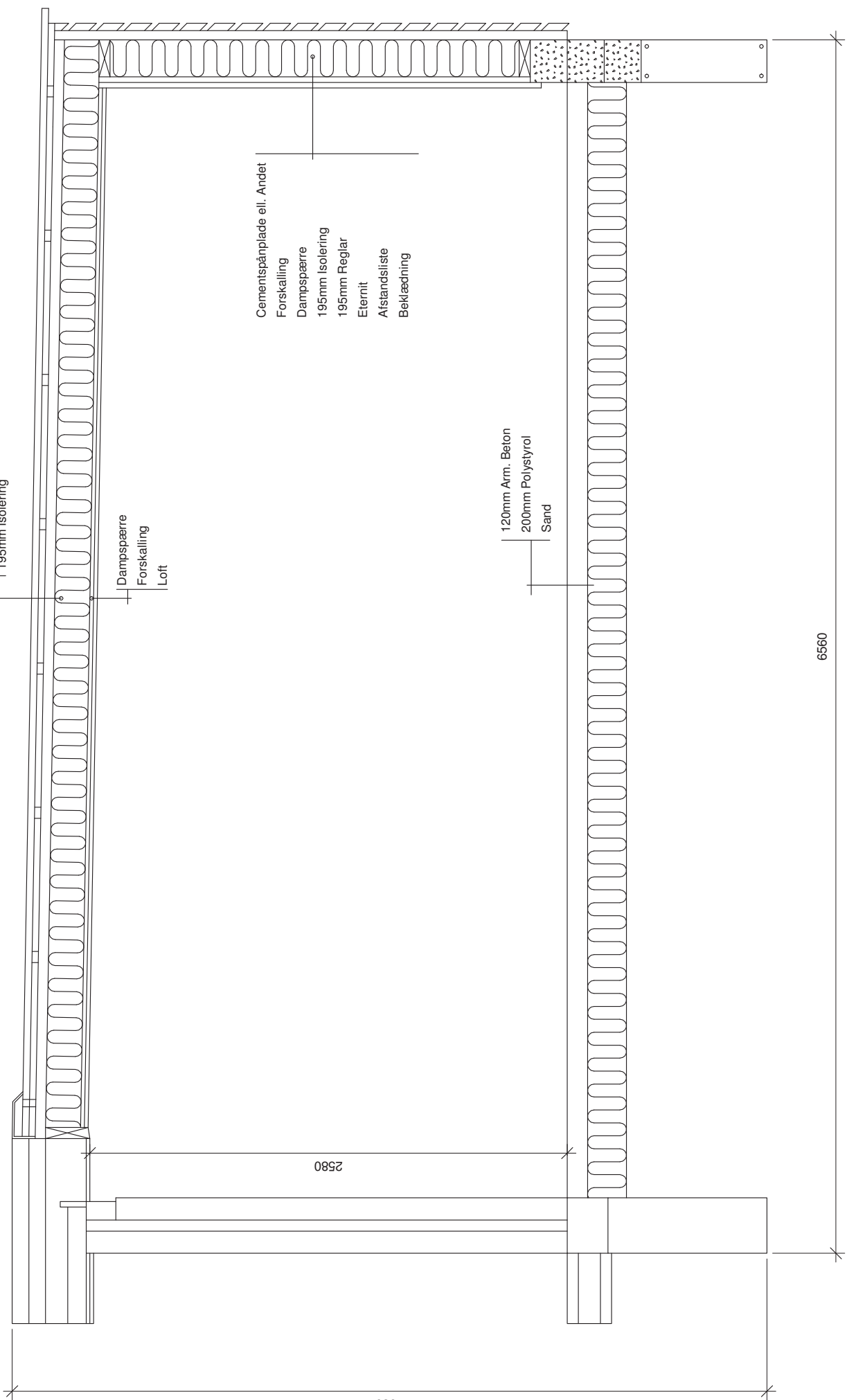

Ark. Tommy Glindevad Mail: tommyg@glindvad.com mob.: 20 33 78 44	Ark. Lars Kastenje Mail: lars@kastanje.dk mob.: 24 23 53 35	LET-KQB / Skokkebro 77, Gjernild 8500 Grenaa Om og Tilbygning	Sag. nr.	Tegn. Navn Snit	Tegn. 05	Mål 1:20	Dato 17-01-2021	Rev. Dato
---	--	--	----------	--------------------	-------------	-------------	--------------------	-----------

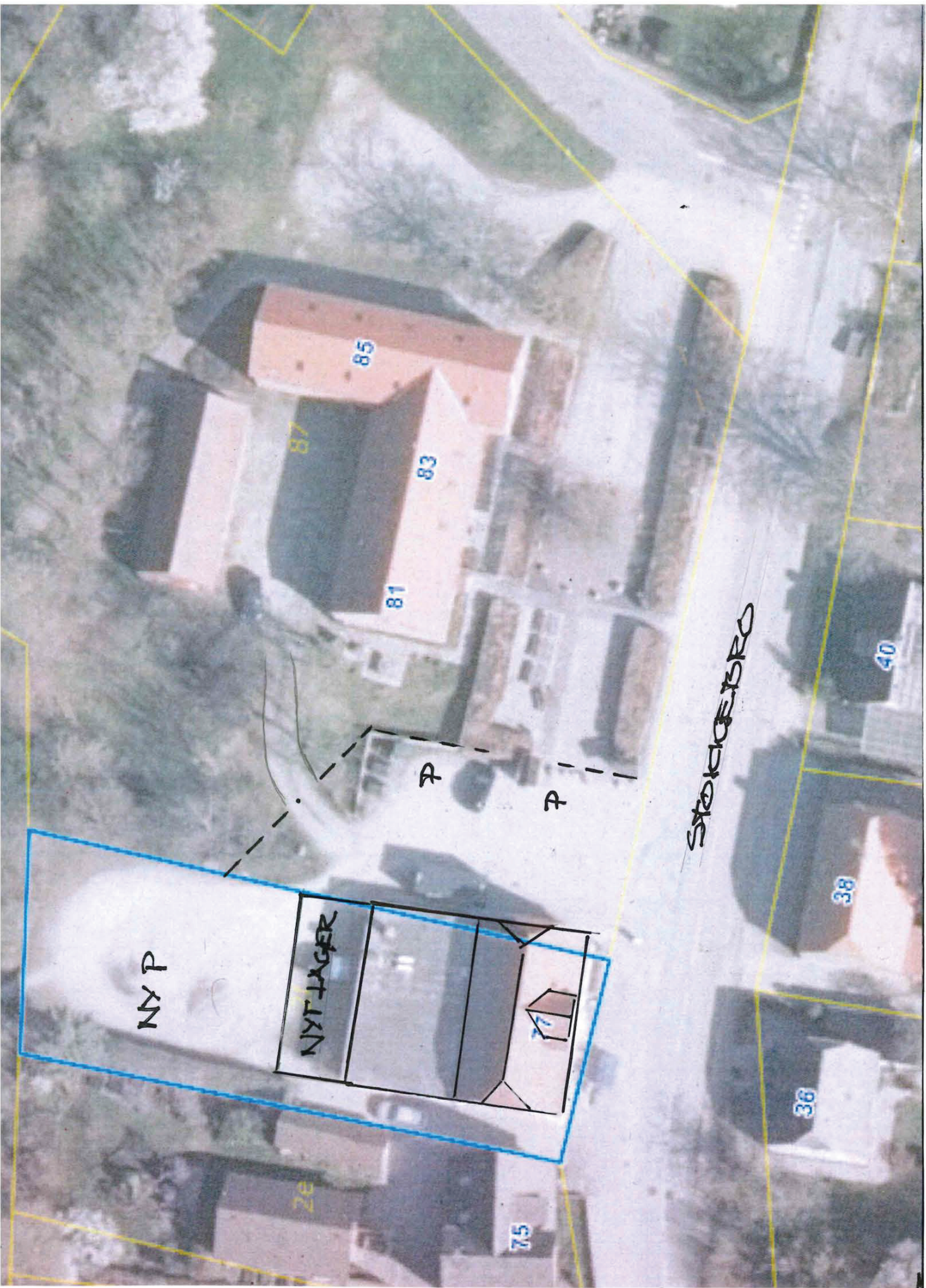

Ark. Tommy Glinhøvd Mail: tommyg@glindvad.com mob.: 20 33 78 44	Ark. Lars Kæstanje Mail: larska@kastanje.dk mob.: 24 23 53 35	LET-KØB / Stokkebro 77, Gjerlild 8500 Grenaa Om og Tilbygning	Sag. nr.	Tegn. Navn Situationsplan	Tegn. 06	Mål 1:20	Dato 17-01-2021	Rev. Dato
--	--	--	----------	------------------------------	-------------	-------------	--------------------	-----------