





## Henvvisninger:

K01\_T99\_H1\_EST\_N01 - Elevværelser eksisterende forhold

## Signatuere:

-  Eksisterende vægge der bibeholdes.
-  Ny letvæg:  
1x15 mm Fermacell Fibergips  
95 mm træ eller stålskellet m. 95 mm mineraluld  
1x15 mm Fermacell Fibergips
-  Ny indiv. 100 mm gasbeton
-  Udflydningsvæg:  
100 mm gasbeton  
120 mm isolering  
95x45 mm skelet opbygning  
Vindplade  
25x50 mm klemliste  
Fibercement planke i klink, leveret i vindues RAL farve.  
Væggen/ felter skal være ca. 20 mm tilbagetrukket fra facaden
-  Markering af revnedannelser i murværk  
Inspiceres på stedet under besigtigelse

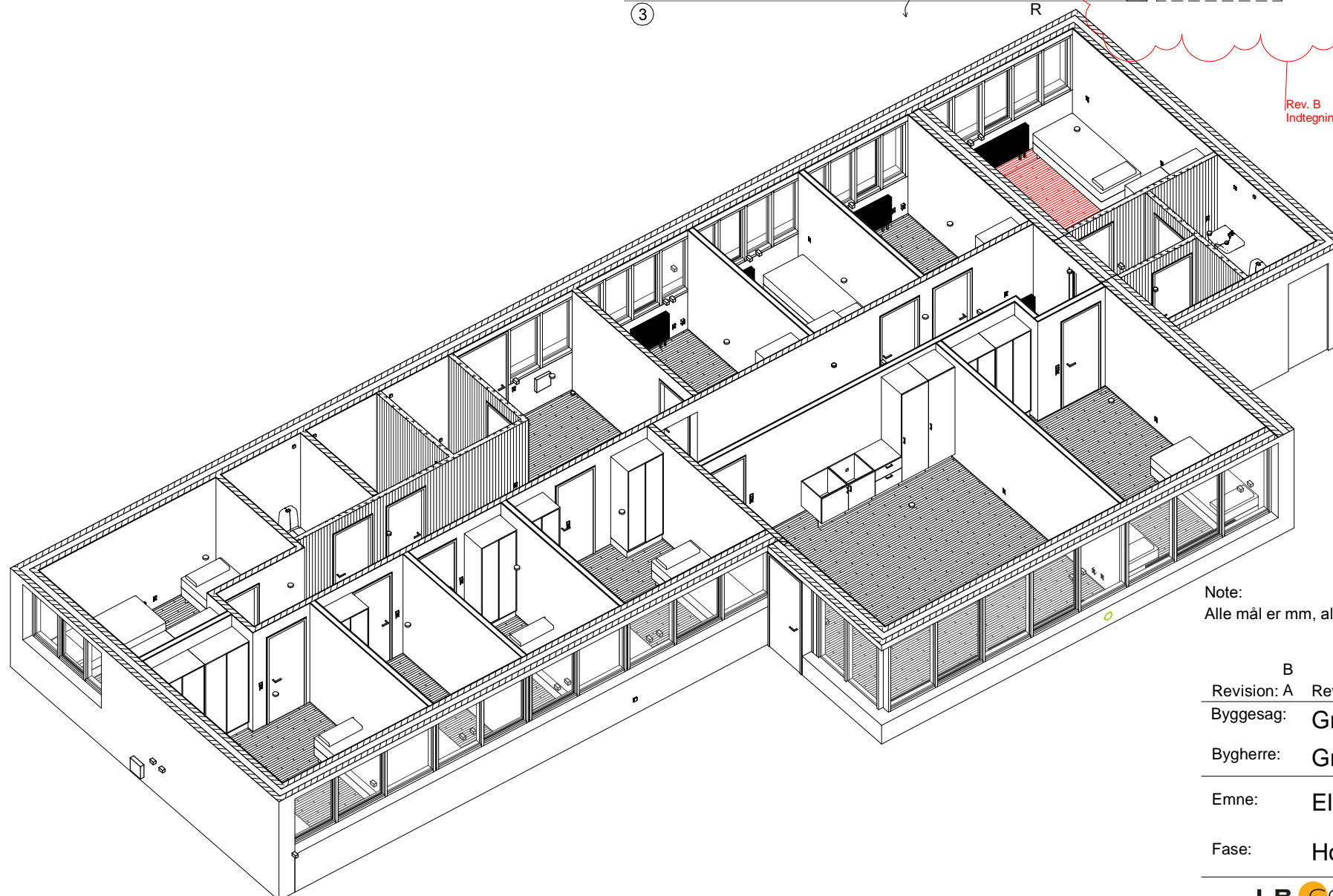

## Note:

Alle mål er mm, alle mål er vejlede og der skal foretages opmåling på stedet.

B	Revision iht. skyer og skemaer	2021.03.21
Revision: A	Revideret: Revision iht. skyer og skemaer	Revisions dato: 2021.02.12
Byggesag:	Grenaa Gymnasium, Nye elevværelser i gl. Billedkunst	Sag nr.: 20105
Bygherre:	Grenaa Gymnasium	Init.: SBH
		KS: KAN
Emne:	Elevværelser, Fremtidig forhold	Tegn. nr.: K01_T99_H1_EST_N02
		Rev.: B
Fase:	Hovedprojekt	Mål: 1:100
		Dato: 02.02.2021