Årshjul for direktionen 2023

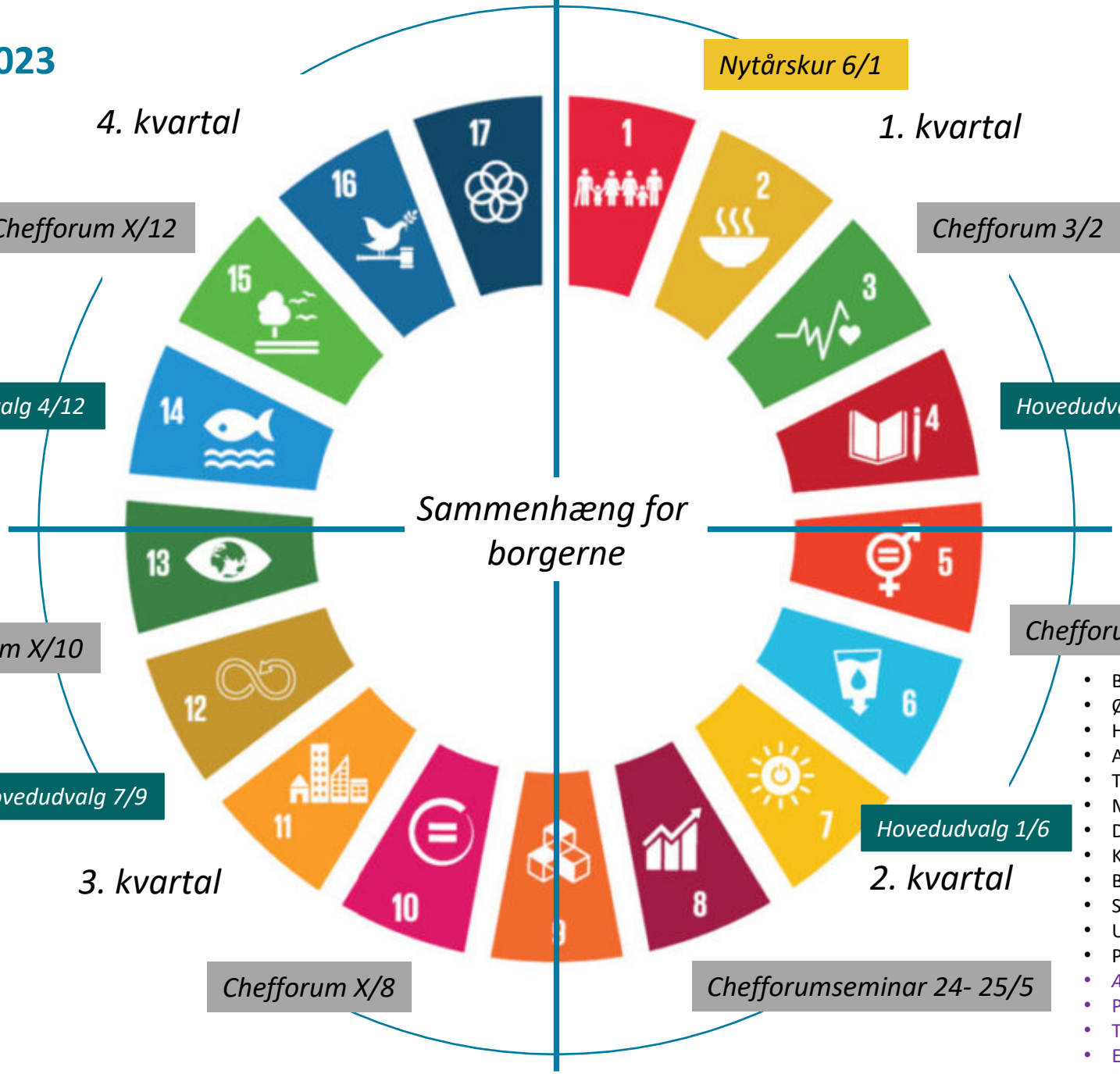

- Budgetproces
- NK – Vækst og udvikling 10. januar
- Hovedoversigt/budgetopfølgning
- Årsregnskab
- Befolkningsprognose
- KB-seminar d. 6-7 februar
- MUS- og LUS-samtaler
- Ejerstrategier
- KL's Ledelseskonference
- KL's Topmøde 16. – 17. marts
- Business Region Aarhus
- Klimaplan – 1. udgave ØK - KB marts.

- Budgetanalyser
- Økonomiaftale
- Hovedoversigt/budgetopfølgning
- Anlægsforslag
- Tekniske- og mængdekorrektioner
- Midtvejsstatus: Lovprogrammet
- Dialogmøder: chefer & direktion
- Kommunaldirektørmøder i adm.
- Borgerrådgiverens rapport (+ besøg)
- Strategisk udmøntningsplan
- Udmøntningsplan
- Personalepolitisk status
- Ældre- og værdighedspol. dir. maj (KB juni)
- Plan- og udviklingsstrategien 1. udk. 17. maj
- Temamøde HU d. 27. april
- Endelig klimaplan – dir. primo juni
- Sverige-delegation 26.-27. juni
- Indvigelse af Skovskolens udvidelse fase 1

- Budgetforhandlinger
- Tidsplan for regnskab
- Takstoversigt
- Hovedoversigt/budgetopfølgning
- Erhvervsklimamålinger: DI & DB
- Partnerskabsaftale med VIA
- Dialogmøder: chefer & direktion
- Erhvervshuset
- Status: Tværgående grupper
- LUS
- DK2020 konference 25. september
- Karrieremesse i Grenaa med AU

- Hovedoversigt/budgetopfølgning
- Finanslov
- Dialogmøder: chefer og direktion
- Kommunaldirektørmøder i adm.
- Regeringens lovprogram 2023
- Strategisk udmøntningsplan
- Udmøntningsplan
- Plan- og udviklingsstrategien 4. oktober
- Temamøde HU d. 17. november
- Arbejdsmiljødag 23. november