

PRINCIPSNIT A-A - FREMTIDIGE FORHOLD
 MÅL 1:100

A	05.01.2023	KONSTRUKTIONSTEKST OVERFØRT FRA TEGNING M.200
---	------------	---

BYGHERRE:			NORDDJURS KOMMUNE TORVET 3 8500 GRENAÅ	
SAG:				TEGNING NR.
TILBYGNING TIL GLESBORG SKOLE, GLESBORG BYGADE 81 8585 GLESBORG				
EMNE: MYNDIGHEDSPROJEKT				
PRINCIPSNIT A-A - FREMTIDIGE FORHOLD				M.300A
DATO: 22.DECEMBER 2022	MÅL: 1:100	INIT.: IMF	SAG NR.: 2022.09.285	

FRUERLUND & HØG TEGNESTUEN ApS				
TINGPARKEN 83	•	8950 ØRSTED	•	TELEFON 86489669
			•	E-MAIL: FRUERLUND-HOG@MAIL.DK
			•	CVR - NUMMER 35 02 66 40

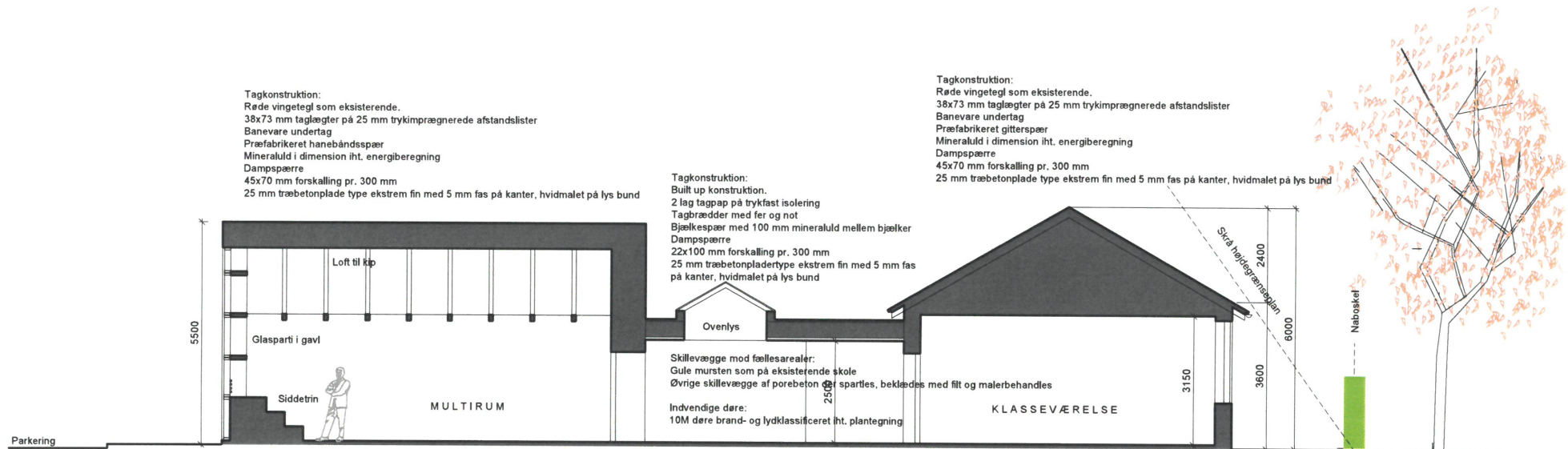

PRINCIPSNIT B-B - FREMTIDIGE FORHOLD
 MAL 1:100

A	05.01.2023	KONSTRUKTIONSTEKST OVERFØRT FRA TEGNING M.200
---	------------	---

BYGHERRE:				TEGNING NR.:
NORDDJURS KOMMUNE TORVET 3 8500 GRENAÅ				
SAG: TILBYGNING TIL GLESBORG SKOLE, GLESBORG BYGADE 81 8585 GLESBORG			M.301A	
EMNE: MYNDIGHEDSPROJEKT PRINCIPSNIT B-B - FREMTIDIGE FORHOLD				
DATO: 22.DECEMBER 2022	MAL: 1:100	INIT.: IMF	SAG NR.: 2022.09.285	

FRUERLUND & HØG TEGNESTUEN ApS



PRINCIPSNIT C-C - FREMTIDIGE FORHOLD
MAL 1:100

REV.	REV. DATO	REV. OMFATTER

BYGHERRE:

NORDDJURS KOMMUNE TORVET 3 8500 GRENAÅ

SAG: TILBYGNING TIL GLESBORG SKOLE. GLESBORG BYGADE 81 8585 GLESBORG	TEGNING NR.:			
EMNE: MYNDIGHEDSPROJEKT PRINCIPSNIT C-C - FACADE MOD VEST - FREMTIDIGE FORHOLD				
DATO: 22. DECEMBER 2022	MÅL: 1:100	INIT.: IMF	SAG NR.: 2022.09.285	M.302

FRUERLUND & HØG TEGNESTUEN ApS

TINGPARKEN 83 ◦ 8950 ØRSTED ◦ TELEFON 86489969 ◦ E-MAIL: FRUERLUND-HOG@MAIL.DK ◦ CVR - NUMMER 35 02 66 49

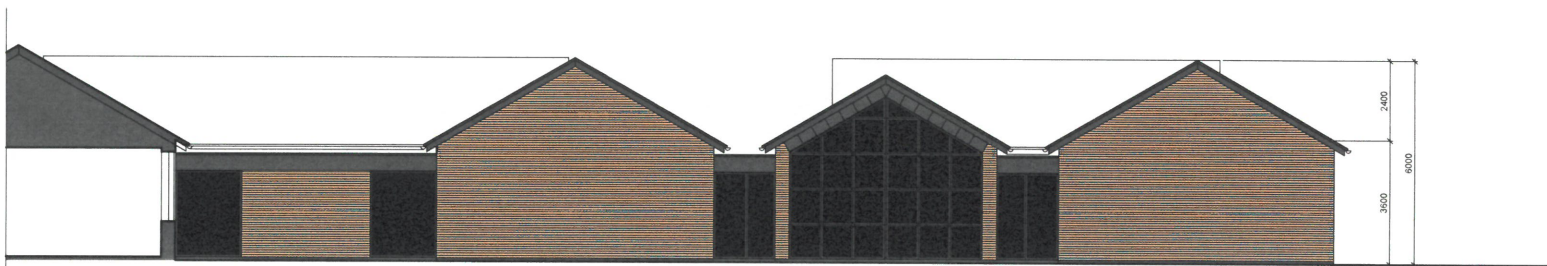

FACADE MOD SYD - FREMTIDIGE FORHOLD
MÅL 1:100

REV.	REV. DATO	REV. OMFATTER

BYGHERRE:		NORDDJURS KOMMUNE TORVET 3 8500 GRENAÅ		TEGNING NR.:
SAG:		TILBYGNING TIL GLESBORG SKOLE, GLESBORG BYGADE 81 8585 GLESBORG		M.400
EMNE: MYNDIGHEDSPROJEKT		FACADE MOD SYD - FREMTIDIGE FORHOLD		
DATO: 22.DECEMBER 2022	MÅL: 1:100	INIT.: IMF	SAG NR.: 2022.09.285	

FRUERLUND & HØG TEGNESTUEN ApS				
TINGPARKEN 83	•	8950 ØRSTED	•	TELEFON 86489969
	•	E-MAIL: FRUERLUND-HOG@MAIL.DK	•	CVR - NUMMER 35 02 66 49



FACADE MOD ØST - FREMTIDIGE FORHOLD
MÅL 1:100

REV.	REV. DATO	REV. OMFATTER

BYGHERRE:				NORDDJURS KOMMUNE TORVET 3 8500 GRENAÅ	
SAG:				TILBYGNING TIL GLESBORG SKOLE, GLESBORG BYGADE 81 8585 GLESBORG	
EMNE: MYNDIGHEDSPROJEKT				TEGNING NR.:	
FACADE MOD ØST - FREMTIDIGE FORHOLD				M.401	
DATO: 22.DECEMBER 2022	MÅL: 1:100	INIT.: IMF	SAG NR.: 2022.09.285		

FRUERLUND & HØG TEGNESTUEN ApS					
TINGPARKEN 83	◦	8950 ØRSTED	◦	TELEFON 86489969	◦
E-MAIL: FRUERLUND-HOG@MAIL.DK			◦	CVR - NUMMER 35 02 66 49	

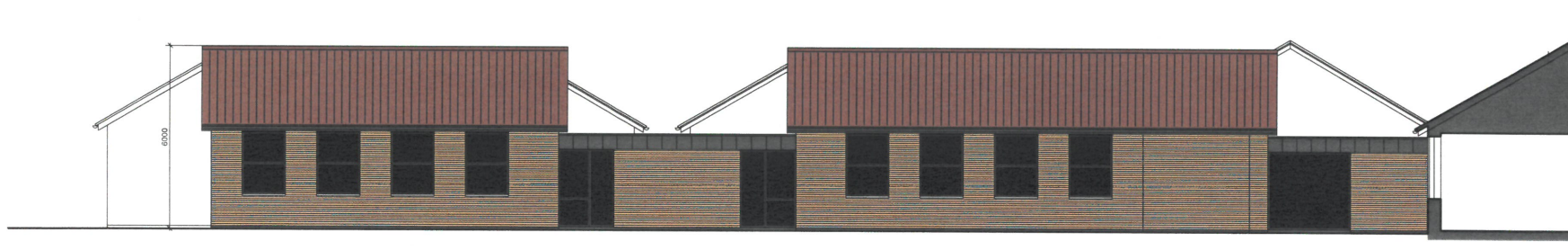

FACADE MOD NORD - FREMTIDIGE FORHOLD
MÅL 1:100

REV.	REV. DATO	REV. OMFATTER

BYGHERRE:		NORDDJURS KOMMUNE TORVET 3 8500 GRENAÅ		TEGNING NR.
SAG:		TILBYGNING TIL GLESBORG SKOLE, GLESBORG BYGADE 81 8585 GLESBORG		M.402
EMNE: MYNDIGHEDSPROJEKT		FACADE MOD NORD - FREMTIDIGE FORHOLD		
DATO: 22. DECEMBER 2022	MÅL: 1:100	INIT.: IMF	SAG NR.: 2022.09.295	

FRUERLUND & HØG TEGNESTUEN ApS				
TINGPARKEN 83	•	8950 ØRSTED	•	TELEFON 86489969
	•	E-MAIL: FRUERLUND-HOG@MAIL.DK	•	CVR - NUMMER 35 02 66 49